

財産3分法ファンド（不動産・債券・株式）資産成長型

運用報告書（全体版）

第16期（決算日 2025年7月10日）

受益者のみなさまへ

平素は格別のご愛顧を賜り、厚くお礼申し上げます。
「財産3分法ファンド（不動産・債券・株式）資産成長型」は、2025年7月10日に第16期の決算を行いましたので、期中の運用状況をご報告申し上げます。
今後とも一層のお引き立てを賜りますようお願い申し上げます。

当ファンドの仕組みは次の通りです。

商品分類	追加型投信／内外／資産複合
信託期間	2009年8月7日から原則無期限です。
運用方針	主として、投資信託証券（投資信託または外国投資信託の受益証券（振替投資信託受益権を含みます。）および投資法人または外国投資法人の投資証券をいいます。）の一部、またはすべてに投資を行ない、高いインカム収益の確保を図るとともに、安定した信託財産の成長をめざして運用を行ないます。
主要運用対象	投資信託証券を主要投資対象とします。
組入制限	投資信託証券、短期社債等、コマーシャル・ペーパーおよび指定金銭信託以外の有価証券への直接投資は行ないません。 外貨建資産への実質投資割合には、制限を設けません。
分配方針	毎決算時、原則として分配対象額のなかから、基準価額水準、市況動向などを勘案して分配を行なう方針です。 ただし、分配対象額が少額の場合には分配を行わないこともあります。

日興アセットマネジメント株式会社

東京都港区赤坂九丁目7番1号
www.nikkoam.com/

2025年9月1日、日興アセットマネジメント株式会社は
「アモーヴァ・アセットマネジメント株式会社」に社名変更します。
社名変更後URL：www.amova-am.com

<941158>

当運用報告書に関するお問い合わせ先

コールセンター 電話番号：0120-25-1404
午前9時～午後5時 土、日、祝・休日は除きます。

●お取引状況等についてはご購入された販売会社にお問い合わせください。

【運用報告書の表記について】

・原則として、各表の数量、金額の単位未満は切捨て、比率は四捨五入で表記しておりますので、表中の個々の数字の合計が合計欄の値とは一致しないことがあります。ただし、単位未満の数値については小数を表記する場合があります。

○最近5期の運用実績

決 算 期	基 準 価 額			東 証 R E I T 指 数 (配 当 込 み)		F T S E 世界国債インデックス (除く日本、ヘッジなし・円ベース)		ブ ル ー ム バ ー グ ・ インターナショナル・ハイインカム・ ソブリン・インデックス (ヘッジなし・円ベース)		日 経 平 均 ト ー タ ル リ タ ー ン ・ イ ン デ ッ ク ス	
	(分配落)	税 込 分 配 金	期 中 騰 落 率	(参考指数)	期 中 騰 落 率	(参考指数)	期 中 騰 落 率	(参考指数)	期 中 騰 落 率	(参考指数)	期 中 騰 落 率
	円	円	%		%		%		%	円 銭	%
12期(2021年7月12日)	21,849	10	17.5	4,800.45	36.3	158.77	4.2	126.56	6.5	47,599.55	30.2
13期(2022年7月11日)	20,559	0	△ 5.9	4,485.26	△ 6.6	162.44	2.3	109.07	△ 13.8	45,555.95	△ 4.3
14期(2023年7月10日)	21,849	0	6.3	4,402.46	△ 1.8	166.64	2.6	114.65	5.1	55,933.76	22.8
15期(2024年7月10日)	24,928	0	14.1	4,253.53	△ 3.4	195.45	17.3	135.43	18.1	74,036.88	32.4
16期(2025年7月10日)	24,986	0	0.2	4,664.62	9.7	189.40	△ 3.1	129.91	△ 4.1	71,545.46	△ 3.4

(注) 基準価額の騰落率は分配金込み。

(注) FTSE世界国債インデックス（除く日本、ヘッジなし・円ベース）は、FTSE Fixed Income LLCにより運営され、日本を除く世界主要国の国債の総合収益率を各市場の時価総額で加重平均した指数です。なお、設定時を100として2025年7月10日現在知りえた情報に基づいて指数化しています。

(注)「Bloomberg®」およびブルームバーグ・インターナショナル・ハイインカム・ソブリン・インデックス（ヘッジなし・円ベース）は、ブルームバーグ・ファイナンス・エル・ビーおよび同インデックスの管理者であるブルームバーグ・インデックス・サービス・リミテッドをはじめとする関連会社（以下、総称して「ブルームバーグ」）のサービスマークであり、高利回りソブリン債券インデックスファンドの管理会社による特定の目的での使用のために使用許諾されています。ブルームバーグは当該ファンドの管理会社とは提携しておらず、また、当該ファンドを承認、支持、レビュー、推奨するものではありません。ブルームバーグは、当該ファンドに関連するいかなるデータもしくは情報は情報の適時性、正確性、または完全性についても保証しません。なお、2014年1月7日を100として2025年7月10日現在知りえた情報に基づいて指数化しています。

○最近5期の運用実績

決 算 期	投 資 信 託 証 券 組 入 比 率			株 式 組 入 比 率	株 先 物 比 率	債 組 入 比 率	純 資 産 額
		J - R E I T	高 利 回 り ソブリン債券 インデックス フ ァ ン ド				
	%	%	%	%	%	%	百万円
12期(2021年7月12日)	58.3	25.8	32.5	24.3	0.2	15.0	15,381
13期(2022年7月11日)	57.5	24.7	32.9	24.5	0.3	15.0	14,186
14期(2023年7月10日)	57.7	24.6	33.1	25.4	0.4	14.8	15,581
15期(2024年7月10日)	57.8	24.1	33.8	25.6	0.3	14.7	17,027
16期(2025年7月10日)	58.1	24.8	33.3	25.5	0.4	14.6	15,983

(注) 当ファンドは親投資信託を組み入れますので、「株式組入比率」は実質比率を記載しております。

(注) 当ファンドは親投資信託を組み入れますので、「株式先物比率」は実質比率を記載しております。

(注) 当ファンドは親投資信託を組み入れますので、「債券組入比率」は実質比率を記載しております。

(注) 当ファンドは親投資信託を組み入れますので、「投資信託証券組入比率」は実質比率を記載しております。

(注) 株式先物比率は買い建て比率ー売り建て比率。

○当期中の基準価額と市況等の推移

年 月 日	基 準 価 額		東 証 R E I T 指 数 (配 当 込 み)		F T S E 世界国債インデックス (除く日本、ヘッジなし・円ベース)		ブルームバーグ・ インターナショナル・ハインカム・ ソブリン・インデックス (ヘッジなし・円ベース)		日 経 平 均 ト ー タ ル リターン・インデックス	
		騰 落 率	(参考指数)	騰 落 率	(参考指数)	騰 落 率	(参考指数)	騰 落 率	(参考指数)	騰 落 率
(期 首) 2024年 7 月 10 日	円 24,928	% —	4,253.53	% —	195.45	% —	135.43	% —	円 銭 74,036.88	% —
7 月 末	24,260	△2.7	4,290.75	0.9	186.61	△4.5	126.74	△6.4	69,208.61	△ 6.5
8 月 末	24,036	△3.6	4,411.38	3.7	181.84	△7.0	125.81	△7.1	68,452.55	△ 7.5
9 月 末	23,877	△4.2	4,339.32	2.0	182.25	△6.8	126.32	△6.7	67,604.81	△ 8.7
10 月 末	24,226	△2.8	4,241.80	△0.3	190.02	△2.8	127.74	△5.7	69,678.38	△ 5.9
11 月 末	23,789	△4.6	4,204.17	△1.2	185.96	△4.9	126.77	△6.4	68,134.11	△ 8.0
12 月 末	24,293	△2.5	4,205.64	△1.1	191.78	△1.9	128.17	△5.4	71,223.93	△ 3.8
2025年 1 月 末	24,287	△2.6	4,353.85	2.4	188.30	△3.7	127.33	△6.0	70,652.77	△ 4.6
2 月 末	23,743	△4.8	4,379.01	3.0	184.42	△5.6	126.03	△6.9	66,381.33	△10.3
3 月 末	23,592	△5.4	4,364.91	2.6	186.08	△4.8	125.62	△7.2	64,164.99	△13.3
4 月 末	23,542	△5.6	4,432.20	4.2	183.00	△6.4	124.24	△8.3	64,938.64	△12.3
5 月 末	24,145	△3.1	4,509.55	6.0	183.86	△5.9	126.24	△6.8	68,397.62	△ 7.6
6 月 末	24,990	0.2	4,637.86	9.0	188.51	△3.6	128.98	△4.8	73,063.18	△ 1.3
(期 末) 2025年 7 月 10 日	24,986	0.2	4,664.62	9.7	189.40	△3.1	129.91	△4.1	71,545.46	△ 3.4

(注) 騰落率は期首比です。

○当期中の基準価額と市況等の推移

年 月 日	投 資 信 託 証 券 組 入 比 率			株 組 入 比 率	株 先 物 比 率	債 組 入 比 率
		J - R E I T	高 利 回 ソ ブ リ ン 債 券 イ ン デ ッ ク ス フ ァ ン ド			
(期 首) 2024年 7 月 10 日	% 57.8	% 24.1	% 33.8	% 25.6	% 0.3	% 14.7
7 月 末	58.7	24.9	33.8	24.9	0.2	14.6
8 月 末	57.9	25.1	32.8	25.9	0.1	14.3
9 月 末	58.4	24.5	33.9	24.4	0.6	14.8
10 月 末	57.9	24.0	33.9	24.9	0.4	15.1
11 月 末	58.4	24.7	33.7	24.7	0.4	14.9
12 月 末	57.3	23.9	33.4	25.1	0.2	14.8
2025年 1 月 末	58.6	25.5	33.2	24.7	0.3	14.6
2 月 末	59.5	25.7	33.8	24.0	0.1	14.8
3 月 末	58.0	23.8	34.2	23.3	0.6	15.0
4 月 末	57.5	24.8	32.7	25.6	0.7	14.5
5 月 末	57.3	24.7	32.6	26.0	0.5	14.3
6 月 末	57.4	24.6	32.8	26.6	0.2	14.4
(期 末) 2025年 7 月 10 日	58.1	24.8	33.3	25.5	0.4	14.6

(注) 当ファンドは親投資信託を組み入れますので、「株式組入比率」は実質比率を記載しております。

(注) 当ファンドは親投資信託を組み入れますので、「株式先物比率」は実質比率を記載しております。

(注) 当ファンドは親投資信託を組み入れますので、「債券組入比率」は実質比率を記載しております。

(注) 当ファンドは親投資信託を組み入れますので、「投資信託証券組入比率」は実質比率を記載しております。

(注) 株式先物比率は買い建て比率－売り建て比率。

○運用経過

（2024年7月11日～2025年7月10日）

期中の基準価額等の推移

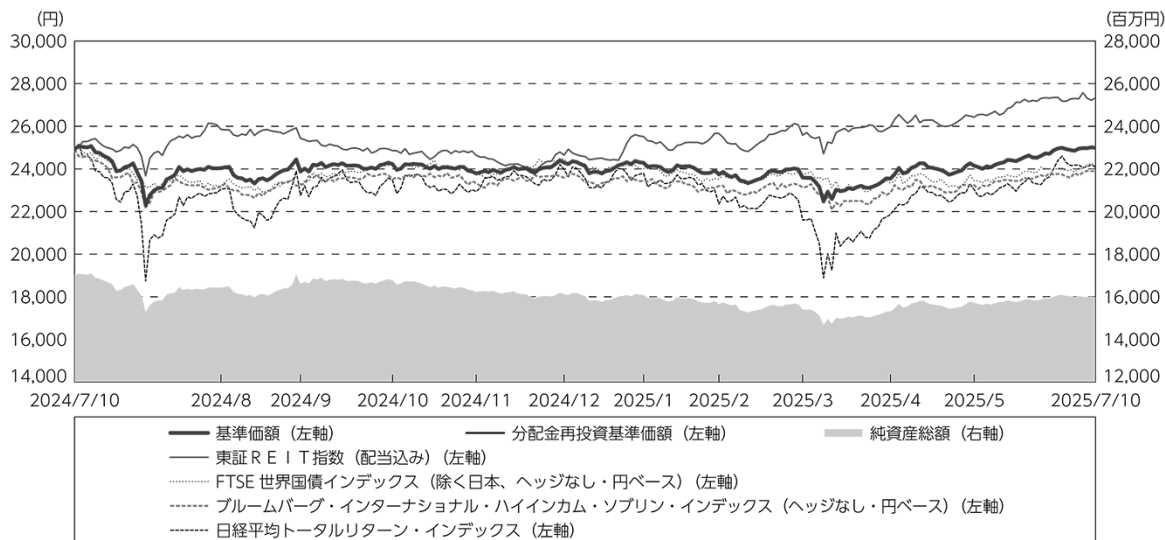

期 首：24,928円

期 末：24,986円（既払分配金（税込み）：0円）

騰落率： 0.2%（分配金再投資ベース）

- （注）分配金再投資基準価額は、分配金（税込み）を分配時に再投資したものとみなして計算したもので、ファンド運用の実質的なパフォーマンスを示すものです。
- （注）分配金を再投資するかどうかについてはお客様がご利用のコースにより異なります。また、ファンドの購入価額により課税条件も異なります。したがって、お客様の損益の状況を示すものではありません。
- （注）分配金再投資基準価額、東証REIT指数（配当込み）、FTSE世界国債インデックス（除く日本、ヘッジなし・円ベース）、ブルームバーグ・インターナショナル・ハイインカム・ソブリン・インデックス（ヘッジなし・円ベース）および日経平均トータルリターン・インデックスは、期首（2024年7月10日）の値が基準価額と同一となるように指数化しております。
- （注）上記騰落率は、小数点以下第2位を四捨五入して表示しております。
- （注）東証REIT指数（配当込み）、FTSE世界国債インデックス（除く日本、ヘッジなし・円ベース）、ブルームバーグ・インターナショナル・ハイインカム・ソブリン・インデックス（ヘッジなし・円ベース）および日経平均トータルリターン・インデックスは当ファンドの参考指数です。

○基準価額の主な変動要因

当ファンドは、主として、不動産、債券、株式に投資を行なう投資信託証券に投資を行ない、安定した収益の確保と信託財産の成長をめざして運用を行なっています。原則として、各資産の基本組入比率は不動産等25%、債券50%、株式25%としています。

当作成期間中において、基準価額の変動要因となった、各投資対象先の騰落率および当期間末における組入比率は以下の通りです。

詳しくは「投資環境」をご参照ください。

資 産	投資対象先	当作成期間中の騰落率	当作成期間末の組入比率
不 動 産	日本リートインデックスＪ－ＲＥＩＴマザーファンド	9.7%	25.1%
債 券	海外債券インデックス（ヘッジなし）マザーファンド	△3.0%	14.7%
債 券	高利回りソブリン債券インデックスファンド	△0.8%	33.3%
株 式	日本株式インデックス２２５マザーファンド	△3.3%	25.9%

※投資対象先ファンドの騰落率は、分配金のある場合は分配金再投資ベースです。

投資環境

（国内不動産投資信託市況）

国内不動産投資信託市場では、東証ＲＥＩＴ指数（配当込み）は期間の初めと比べて上昇しました。

日銀による追加利上げや国債買い入れの減額など金融政策の正常化が意識され国内長期金利が上昇したことがＲＥＩＴ価格の重しとなったものの、都心部オフィスの空室率が低下したことに加え、平均賃料が上昇しオフィス市況の回復が期待されたことなどから、東証ＲＥＩＴ指数（配当込み）は上昇しました。また、米国の政権による相互関税の発表を受けた世界的な景気や株式市場の先行き不透明感が払しょくされないなか、相対的に利回りの安定性と高さにより選好されたことも支援材料となりました。

（先進国債券市況）

海外債券市場では、米国、ドイツ、英国など各国の10年国債利回りは、期間の初めと比べて概して低下（債券価格は上昇）しました。

期間の初めから2024年9月下旬にかけては、欧州中央銀行（ＥＣＢ）をはじめ、イングランド銀行（ＢＯＥ）、カナダの中央銀行が利下げを実施したことや、米国の雇用統計が労働需給の緩和を示す内容となったことなどを背景に米国連邦準備制度理事会（ＦＲＢ）が大幅な利下げを決め金融緩和に転じたことなどを受けて、各国の10年国債利回りは総じて低下しました。10月上旬から2025年1月上旬にかけては、イランがイスラエルに弾道ミサイルで攻撃したと伝わり中東情勢の緊張の高まりなどが利回りの低下要因となったものの、ドイツおよびユーロ圏の製造業購買担当者景気指数（ＰＭＩ）速報値が市場予想を上回り欧州の景気後退懸念が和らいだことや、米国連邦公開市場委員会（ＦＯＭＣ）の議事要旨を受けてＦＲＢの利下げペースが緩やかになるとの見方が広がったこと、米国において新政権が誕生し政治的不透明感が後退したこと、米国新政権による財政拡張への警戒感が強まったことなどから、各国の10年国債利回りは総じて上昇（債券価格は下落）しました。1月中旬から期間末にかけては、ドイツの次期政権樹立に向けて連立交渉中の政党が防衛費増額と成長回復に向けてインフラ基金の創設と借り入れ規則の全面見直しで合意し国債増発への警戒感が強まったことや、米国の格付け会社が米国の信用格付けを最上位から1段階引き下げると発表したこと、ＥＣＢ総裁による金融緩和局面の終了が近いとの発言を受けてＥＣＢによる追加利下げ期待が後退したことなどが利回りの上昇要因となる一方で、ＦＲＢが保有する米国国債などの資産を圧縮する量的引き締め（ＱＴ）の一時停止または

減速を検討していると明らかになったことや、米国大統領が関税政策による景気後退の可能性を否定しなかったこと、米国政権が貿易相手国に対して発表した相互関税で幅広く関税を引き上げる方針を示し世界景気の悪化が懸念されたことなどは利回りの低下要因となり、各国の10年国債利回りはまちまちの動きとなりました。

（高利回り債券市況）

投資対象各国の高利回りソブリン債券指数は、期間の初めと比べて総じて上昇しました。

債券市場では、米国新政権による財政拡張への警戒感が強まったことや、米国の格付け会社が米国の信用格付けを最上位から1段階引き下げると発表したことなどは、債券指数の重しとなったものの、中東情勢の緊張を受けて世界的にリスク回避姿勢が強まったことや、米国の雇用統計が労働需給の緩和を示す内容となったことを背景にFRBが大幅な利下げを決め金融緩和に転じたこと、ECBに続き、カナダの中央銀行、BOE、オーストラリア準備銀行（RBA）が利下げを実施したこと、FOMCの議事要旨でQTの一時停止または減速を検討していることが明らかとなったこと、米国新政権が貿易相手国に対して発表した相互関税で幅広く関税を引き上げる方針を示したことから世界経済への影響が懸念されたことなどを背景に、米国、カナダ、オーストラリアの債券指数は上昇しました。

投資対象の新興国の債券指数は、期間の初めから2025年1月上旬にかけては、対象国の市場予想を下回るインフレ指標や主要国の長期金利の低下を受けた相対的に高金利の新興国債券の投資魅力の高まりなどが支援材料となり、総じて上昇しました。1月中旬から期間末にかけては、投資対象国の中央銀行による政策金利の引き下げなどが支援材料となり、総じて上昇しました。

（国内株式市況）

国内株式市場では、日経平均株価は期間の初めと比べて下落しました。

FRBが金融緩和に転じ政策金利を引き下げたことや、年金積立金管理運用独立行政法人（GPIF）が利回りの目標を引き上げる方針を明らかにし、GPIFの運用資産に占める国内株式の比率が高まると観測されたこと、米国政権による相互関税の詳細発表の後に、米国と世界各国・地域との関税交渉が進む期待感が高まったことや、米国と中国が相互に課した追加関税を大幅に引き下げることで合意し世界景気の悪化懸念の後退を受けて内需関連株が幅広く買われたことなどは株価の支援材料となりました。しかし、米国大統領がテレビ番組のインタビューで関税政策の影響による景気後退の可能性を否定しなかったことや、米国政権による相互関税の詳細発表を受け、世界的な景気減速への不安感から投資家のリスク回避の動きが強まり、また中国政府が対抗措置を発表するなど貿易摩擦の激化が懸念されたこと、中東情勢を巡る緊張が続き原油価格の高騰や海上輸送の混乱が警戒されたことなどが株価の重しとなり、日経平均株価は下落しました。

（為替市況）

期間中における主要通貨（対円）は、下記の推移となりました。

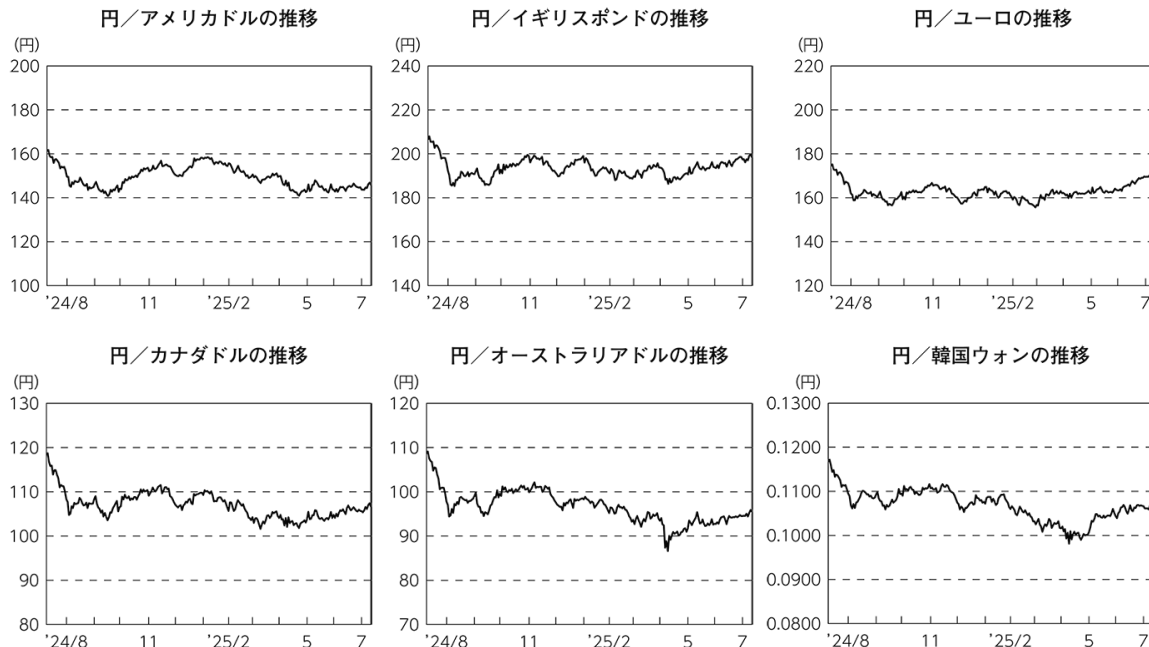

当ファンドのポートフォリオ

（当ファンド）

当ファンドは、「不動産等」、「債券」および「株式」の3つの異なる資産に分散投資を行ない、インカム収益の確保を図るとともに、安定した信託財産の成長をめざすファンドです。当ファンドでは、「不動産等」は「日本リートインデックスJーREITマザーファンド」受益証券、「債券」は「海外債券インデックス（ヘッジなし）マザーファンド」受益証券および「高利回りソブリン債券インデックスファンド」受益証券、「株式」は「日本株式インデックス225マザーファンド」受益証券に投資を行ないました。

各資産への投資は、「不動産等」25%、「債券」50%、「株式」25%の基本組入比率をめどに行ないました。なお、「債券」の内訳としては、「海外債券インデックス（ヘッジなし）マザーファンド」15%、「高利回りソブリン債券インデックスファンド」35%をめどとしました。

（各投資対象資産）

各投資対象資産の運用については、資産ごとに定めるベンチマークに連動する投資成果をめざして、ポートフォリオを構築し、運用を行ないました。ベンチマーク採用銘柄の入替えに対応するため、随時ポートフォリオの見直しなどを行なうとともに、組入比率を高位に維持しました。

資 産	投資対象先	基本組入比率	ベンチマーク
不 動 産	日本リートインデックスJ-REITマザーファンド	25%	東証REIT指数（配当込み）
債 券	海外債券インデックス（ヘッジなし）マザーファンド	15%	FTSE世界国債インデックス（除く日本、ヘッジなし・円ベース）
債 券	高利回りソブリン債券インデックスファンド	35%	ブルームバーグ・インターナショナル・ハイインカム・ソブリン・インデックス（ヘッジなし・円ベース）
株 式	日本株式インデックス225マザーファンド	25%	日経平均トータルリターン・インデックス

当ファンドのベンチマークとの差異

当ファンドは運用の目標となるベンチマークを設けておりません。

グラフは、当ファンドの基準価額と参考指数の騰落率です。

基準価額と参考指数の対比（期別騰落率）

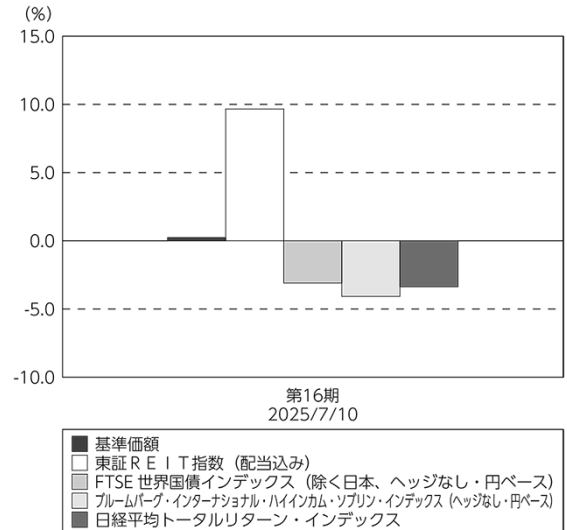

（注）基準価額の騰落率は分配金（税込み）込みです。

（注）東証REIT指数（配当込み）、FTSE世界国債インデックス（除く日本、ヘッジなし・円ベース）、ブルームバーグ・インターナショナル・ハイインカム・ソブリン・インデックス（ヘッジなし・円ベース）および日経平均トータルリターン・インデックスは当ファンドの参考指数です。

分配金

分配金は、基準価額水準、市況動向などを勘案し、以下のとおりといたしました。なお、分配金に充当しなかった収益につきましては、信託財産内に留保し、運用の基本方針に基づいて運用いたします。

○分配原資の内訳

（単位：円、1万口当たり、税込み）

項 目	第16期
	2024年7月11日～ 2025年7月10日
当期分配金	—
（対基準価額比率）	— %
当期の収益	—
当期の収益以外	—
翌期繰越分配対象額	28,049

（注）対基準価額比率は当期分配金（税込み）の期末基準価額（分配金込み）に対する比率であり、ファンドの収益率とは異なります。

（注）当期の収益、当期の収益以外は小数点以下切捨てで算出しているため合計が当期分配金と一致しない場合があります。

（注）投資信託の計理上、「翌期繰越分配対象額」は当該決算期末時点の基準価額を上回る場合がありますが、実際には基準価額を超える額の分配金をお支払いすることはありません。

○今後の運用方針

（当ファンド）

引き続き、原則として「不動産等」、「債券」および「株式」の3つの異なる資産に分散投資を行ない、インカム収益の確保を図るとともに、安定した信託財産の成長をめざして運用を行ないます。「不動産等」は「日本リートインデックスJ－REITマザーファンド」受益証券、「債券」は「海外債券インデックス（ヘッジなし）マザーファンド」受益証券および「高利回りソブリン債券インデックスファンド」受益証券、「株式」は「日本株式インデックス225マザーファンド」受益証券に投資を行ないます。

各資産への投資は、「不動産等」25%、「債券」50%、「株式」25%の基本組入比率をめどに行ないます。また、原則としてあらかじめ設定する各資産の基本組入比率に修正（リバランス）することで調整を行なう方針です。なお、「債券」の内訳としては、「海外債券インデックス（ヘッジなし）マザーファンド」15%、「高利回りソブリン債券インデックスファンド」35%をめどとします。

（各投資対象資産）

各投資対象資産の運用については、資産ごとに定めるベンチマークに連動する投資成果をめざして、ポートフォリオを構築し、運用を行なう方針です。ベンチマーク採用銘柄の入替えに対応するため、随時ポートフォリオの見直しなどを行なうとともに、組入比率を高位に維持する方針です。

将来の市場環境の変動などにより、当該運用方針が変更される場合があります。

今後ともご愛顧賜りますよう、よろしくお願い申し上げます。

○ 1 万口当たりの費用明細

(2024年7月11日～2025年7月10日)

項 目	当 期		項 目 の 概 要
	金 額	比 率	
(a) 信 託 報 酬	円 251	% 1.045	(a) 信託報酬＝期中の平均基準価額×信託報酬率
(投 信 会 社)	(106)	(0.440)	委託した資金の運用の対価
(販 売 会 社)	(132)	(0.550)	運用報告書など各種書類の送付、口内でのファンドの管理、購入後の情報提供などの対価
(受 託 会 社)	(13)	(0.055)	運用財産の管理、投信会社からの指図の実行の対価
(b) 売 買 委 託 手 数 料	0	0.000	(b) 売買委託手数料＝期中の売買委託手数料÷期中の平均受益権口数 売買委託手数料は、有価証券等の売買の際、売買仲介人に支払う手数料
(株 式)	(0)	(0.000)	
(先 物 ・ オ プ シ ョ ン)	(0)	(0.000)	
(c) そ の 他 費 用	6	0.026	(c) その他費用＝期中のその他費用÷期中の平均受益権口数
(保 管 費 用)	(1)	(0.003)	保管費用は、海外における保管銀行等に支払う有価証券等の保管及び資金の送金・資産の移転等に要する費用
(監 査 費 用)	(1)	(0.004)	監査費用は、監査法人等に支払うファンドの監査に係る費用
(印 刷 費 用 等)	(5)	(0.019)	印刷費用等は、法定開示資料の印刷に係る費用、約款で定めるマザーファンドの運用において利用する指数の標章使用料など
合 計	257	1.071	
期中の平均基準価額は、24,065円です。			

- (注) 期中の費用（消費税等のかかるものは消費税等を含む）は、追加・解約により受益権口数に変動があるため、簡便法により算出した結果です。
- (注) 各金額は項目ごとに円未満は四捨五入してあります。
- (注) 売買委託手数料およびその他費用は、このファンドが組み入れている親投資信託が支払った金額のうち、当ファンドに対応するものを含みます。
- (注) 各比率は1万口当たりのそれぞれの費用金額（円未満の端数を含む）を期中の平均基準価額で除して100を乗じたもので、項目ごとに小数第3位未満は四捨五入してあります。
- (注) この他にファンドが投資対象とする投資先においても信託報酬等が発生する場合があります。

（参考情報）

○総経費率

期中の運用・管理にかかった費用の総額（原則として、募集手数料、売買委託手数料および有価証券取引税を除く。）を期中の平均受益権口数に期中の平均基準価額（1口当たり）を乗じた数で除した総経費率（年率）は1.11%です。

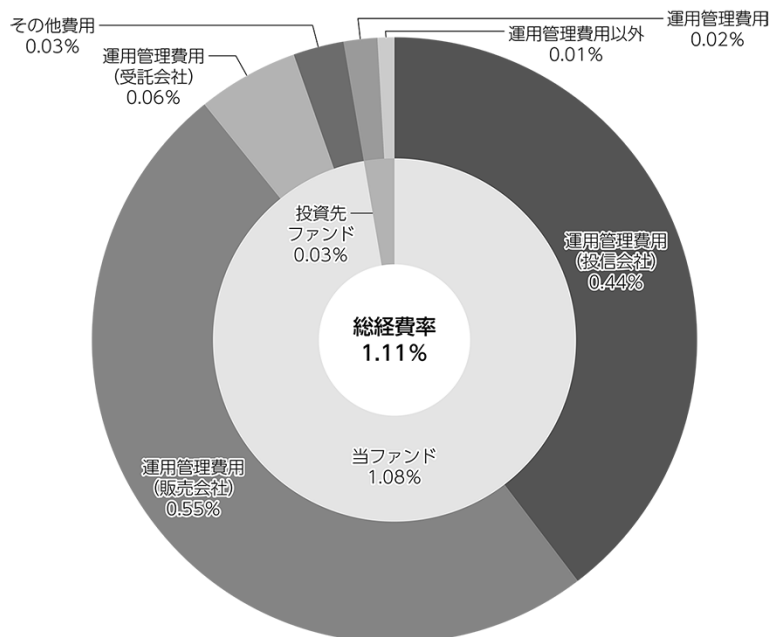

(単位: %)

総経費率(①+②+③)	1.11
①当ファンドの費用の比率	1.08
②投資先ファンドの運用管理費用の比率	0.02
③投資先ファンドの運用管理費用以外の比率	0.01

(注) 当ファンドの費用は1万口当たりの費用明細において用いた簡便法により算出したものです。

(注) 各費用は、原則として、募集手数料、売買委託手数料および有価証券取引税を含みません。

(注) 「その他費用」には保管費用が含まれる場合があります。なお、「その他費用」の内訳は「1万口当たりの費用明細」にてご確認いただけますが、期中の費用の総額と年率換算した値は一致しないことがあります。

(注) 各比率は、年率換算した値です。

(注) 投資先ファンドとは、当ファンドが組み入れている投資信託証券（親投資信託を除く。）です。

(注) 当ファンドの費用は、親投資信託が支払った費用を含み、投資先ファンドが支払った費用を含みません。

(注) 当ファンドの費用と投資先ファンドの費用は、計上された期間が異なる場合があります。

(注) 上記の前提条件で算出したものです。このため、これらの値はあくまでも参考であり、実際に発生した費用の比率とは異なります。

○売買及び取引の状況

(2024年7月11日～2025年7月10日)

投資信託証券

銘柄		買付		売付	
		口数	金額	口数	金額
国内	高利回りソブリン債券インデックスファンド	千口	千円	千口	千円
		2,608,223	741,830	1,500,428	425,885

(注) 金額は受け渡し代金。

親投資信託受益証券の設定、解約状況

銘 柄	設 定		解 約	
	口 数	金 額	口 数	金 額
	千口	千円	千口	千円
日本リートインデックス J-REITマザーファンド	39,777	98,083	237,169	585,089
海外債券インデックス（ヘッジなし）マザーファンド	79,084	234,763	113,950	341,681
日本株式インデックス 225マザーファンド	154,866	579,631	186,400	799,198

○株式売買比率

(2024年7月11日～2025年7月10日)

株式売買金額の平均組入株式時価総額に対する割合

項目	当期
	日本株式インデックス225マザーファンド
(a) 期中の株式売買金額	21,136,934千円
(b) 期中の平均組入株式時価総額	63,784,425千円
(c) 売買高比率 (a) / (b)	0.33

(注) (b)は各月末現在の組入株式時価総額の平均。

○利害関係人との取引状況等

(2024年7月11日～2025年7月10日)

利害関係人の発行する有価証券等

＜財産3分法ファンド（不動産・債券・株式）資産成長型＞
該当事項はございません。

＜日本リートインデックスJ-REITマザーファンド＞
該当事項はございません。

＜海外債券インデックス（ヘッジなし）マザーファンド＞
該当事項はございません。

＜日本株式インデックス225マザーファンド＞

種 類	買 付 額	売 付 額	当 期 末 保 有 額
	百万円	百万円	百万円
株式	3	7	41

利害関係人とは、投資信託及び投資法人に関する法律第11条第1項に規定される利害関係人であり、当ファンドに係る利害関係人とは三井住友トラストグループ株式会社です。

○第一種金融商品取引業、第二種金融商品取引業又は商品取引受託業務を兼業している委託会社の自己取引状況（2024年7月11日～2025年7月10日）

該当事項はございません。また委託会社に売買委託手数料は支払われておりません。

○自社による当ファンドの設定・解約状況

(2024年7月11日～2025年7月10日)

該当事項はございません。

○組入資産の明細

(2025年7月10日現在)

ファンド・オブ・ファンズが組入れた邦貨建ファンドの明細

銘	柄	期首(前期末)	当 期 末		
		口 数	口 数	評 価 額	比 率
		千口	千口	千円	%
高利回りソブリン債券インデックスファンド		18,322,558	19,430,354	5,327,803	33.3
合 計		18,322,558	19,430,354	5,327,803	33.3

(注) 比率は、純資産総額に対する評価額の割合です。

親投資信託残高

銘	柄	期首(前期末)	当 期 末	
		口 数	口 数	評 価 額
		千口	千口	千円
日本リートインデックスJーREITマザーファンド		1,700,546	1,503,155	4,014,025
海外債券インデックス（ヘッジなし）マザーファンド		806,638	771,773	2,351,439
日本株式インデックス225マザーファンド		967,156	935,622	4,137,508

(注) 各親投資信託の2025年7月10日現在の受益権総口数は、以下の通りです。

- ・日本リートインデックスJーREITマザーファンド 19,358,740千口
- ・日本株式インデックス225マザーファンド 14,288,861千口
- ・海外債券インデックス（ヘッジなし）マザーファンド 53,493,305千口

○投資信託財産の構成

(2025年7月10日現在)

項 目	当 期 末	
	評 価 額	比 率
	千円	%
投資信託受益証券	5,327,803	33.1
日本リートインデックスJーREITマザーファンド	4,014,025	24.9
海外債券インデックス（ヘッジなし）マザーファンド	2,351,439	14.6
日本株式インデックス225マザーファンド	4,137,508	25.7
コール・ローン等、その他	269,668	1.7
投資信託財産総額	16,100,443	100.0

(注) 比率は、投資信託財産総額に対する割合です。

(注) 海外債券インデックス（ヘッジなし）マザーファンドにおいて、当期末における外貨建純資産（162,939,744千円）の投資信託財産総額（163,019,269千円）に対する比率は100.0%です。

(注) 外貨建資産は、期末の時価をわが国の対顧客電信売買相場の仲値により邦貨換算したものです。1アメリカドル=145.89円、1カナダドル=106.67円、1メキシコペソ=7.8448円、1ユーロ=171.23円、1イギリスポンド=198.54円、1スウェーデンクローナ=15.35円、1ノルウェークローネ=14.46円、1デンマーククローネ=22.95円、1ポーランドズロチ=40.37円、1オーストラリアドル=95.53円、1ニュージーランドドル=87.65円、1シンガポールドル=114.07円、1マレーシアリンギット=34.3625円、1中国人民元=20.3128円、1イスラエルシェケル=43.9592円。

○資産、負債、元本及び基準価額の状況（2025年7月10日現在）

項 目	当 期 末
	円
(A) 資産	16,100,443,660
コール・ローン等	249,678,108
投資信託受益証券(評価額)	5,327,803,106
日本リートインデックスJ-REITマザーファンド(評価額)	4,014,025,867
海外債券インデックス(ヘッジなし)マザーファンド(評価額)	2,351,439,146
日本株式インデックス225マザーファンド(評価額)	4,137,508,545
未収入金	19,985,565
未収利息	3,323
(B) 負債	117,263,708
未払解約金	32,795,062
未払信託報酬	81,109,572
その他未払費用	3,359,074
(C) 純資産総額(A－B)	15,983,179,952
元本	6,396,818,733
次期繰越損益金	9,586,361,219
(D) 受益権総口数	6,396,818,733口
1万口当たり基準価額(C／D)	24,986円

(注) 当ファンドの期首元本額は6,830,540,471円、期中追加設定元本額は1,073,305,675円、期中一部解約元本額は1,507,027,413円です。

(注) 1口当たり純資産額は2.4986円です。

○損益の状況（2024年7月11日～2025年7月10日）

項 目	当 期
	円
(A) 配当等収益	625,358,970
受取配当金	624,587,518
受取利息	771,452
(B) 有価証券売買損益	△ 340,653,903
売買益	532,188,465
売買損	△ 872,842,368
(C) 信託報酬等	△ 171,296,503
(D) 当期損益金(A＋B＋C)	113,408,564
(E) 前期繰越損益金	2,531,306,216
(F) 追加信託差損益金	6,941,646,439
(配当等相当額)	(12,004,775,817)
(売買損益相当額)	(△ 5,063,129,378)
(G) 計(D＋E＋F)	9,586,361,219
(H) 収益分配金	0
次期繰越損益金(G＋H)	9,586,361,219
追加信託差損益金	6,941,646,439
(配当等相当額)	(12,007,285,019)
(売買損益相当額)	(△ 5,065,638,580)
分配準備積立金	5,935,736,064
繰越損益金	△ 3,291,021,284

(注) 損益の状況の中で(B)有価証券売買損益は期末の評価換えによるものを含みます。

(注) 損益の状況の中で(C)信託報酬等には信託報酬に対する消費税等相当額を含めて表示しています。

(注) 損益の状況の中で(F)追加信託差損益金とあるのは、信託の追加設定の際、追加設定をした価額から元本を差し引いた差額分をいいます。

(注) 分配金の計算過程（2024年7月11日～2025年7月10日）は以下の通りです。

項 目	2024年7月11日～ 2025年7月10日
a. 配当等収益(経費控除後)	783,068,573円
b. 有価証券売買等損益(経費控除後・繰越欠損金補填後)	0円
c. 信託約款に定める収益調整金	12,007,285,019円
d. 信託約款に定める分配準備積立金	5,152,667,491円
e. 分配対象収益(a＋b＋c＋d)	17,943,021,083円
f. 分配対象収益(1万口当たり)	28,049円
g. 分配金	0円

上記各資産の評価基準及び評価方法、また収益及び費用の計上区分等については、法律及び諸規則に基づき、一般に公正妥当と認められる企業会計の基準に準拠して評価計上し処理しています。

○分配金のお知らせ

1 万口当たり分配金（税込み）	0円
-----------------	----

○お知らせ

約款変更について

2024年7月11日から2025年7月10日までの期間に実施いたしました約款変更は以下の通りです。

- 当ファンドについて、運用報告書（全体版）は電磁的方法により提供する旨を定めている規定につき、投資信託及び投資法人に関する法律第14条の改正に即した記載に変更するべく、2025年4月1日付けにて信託約款の一部に所要の変更を行ないました。（第57条の2）

その他の変更について

- 当ファンドの投資対象であるルクセンブルグ籍外国投資信託「高利回りソブリン債券インデックスファンド」（以下、投資対象ファンドといいます。）につき、管理会社である「日興AMルクセンブルグ・エス・エイ」が、2025年7月1日付で事業譲渡され、Apex Group傘下の「ファンドロック・マネジメント・カンパニー・エス・エイ」に変更となりました。同社は、ルクセンブルグにおける大手のファンド管理会社です。なお、投資対象ファンドの運用に関して、運用方針や運用体制に実質的な影響はございません。また、信託報酬の総額は変更ございません。
- 日興アセットマネジメント株式会社は、2025年9月1日よりアモーヴァ・アセットマネジメント株式会社に社名変更します。また、ホームページアドレスも「www.amova-am.com」へ変更となります。

※本書が、受益者の皆さまのお手元に届く際には、社名変更が行われている場合がありますので、ご注意ください。

当ファンドの主要投資対象先の直近の運用状況について、法令および諸規則に基づき、次ページ以降にご報告申し上げます。

日本リートインデックスＪ－ＲＥＩＴマザーファンド

運用報告書

第20期（決算日 2025年6月16日）
（2024年6月18日～2025年6月16日）

当ファンドの仕組みは次の通りです。

信託期間	2005年6月30日から原則無期限です。
運用方針	わが国の金融商品取引所に上場されている不動産投資信託に投資を行ない、「東証ＲＥＩＴ指数（配当込み）」と連動する投資成果を目標として運用を行ないます。
主要運用対象	わが国の金融商品取引所に上場されている不動産投資信託を主要投資対象とします。
組入制限	投資信託証券、短期社債等、コマーシャル・ペーパーおよび指定金銭信託以外の有価証券への直接投資は行ないません。 外貨建資産への投資は行ないません。

ファンド概要

主として、東京証券取引所に上場されている不動産投資信託に投資を行ない、「東証ＲＥＩＴ指数（配当込み）」に連動した投資成果をめざします。

不動産投資信託の組入比率は、高位を維持することを基本とします。

ただし、市況動向に急激な変化が生じたとき、ならびに残存信託期間、残存元本が運用に支障をきたす水準となったときなどやむを得ない事情が発生した場合には、上記のような運用ができない場合があります。

日興アセットマネジメント

<936464>

【運用報告書の表記について】

・原則として、各表の数量、金額の単位未満は切捨て、比率は四捨五入で表記しておりますので、表中の個々の数字の合計が合計欄の値とは一致しないことがあります。ただし、単位未満の数値については小数を表記する場合があります。

○最近５期の運用実績

決 算 期	基 準	価 額		東証ＲＥＩＴ指数（配当込み）			投 資 信 託 組 入 比 率	純 資 産 額
		期 騰	中 率	（ベンチマーク）	期 騰	中 率		
	円		%			%		百万円
16期(2021年６月15日)	26,874		36.8	4,720.99		36.9	99.0	81,728
17期(2022年６月15日)	24,402	△	9.2	4,278.73	△	9.4	96.7	58,945
18期(2023年６月15日)	25,260		3.5	4,424.14		3.4	99.0	60,326
19期(2024年６月17日)	24,259	△	4.0	4,239.82	△	4.2	99.4	60,052
20期(2025年６月16日)	26,492		9.2	4,627.82		9.2	99.2	52,853

○当期中の基準価額と市況等の推移

年 月 日	基 準	価 額		東証ＲＥＩＴ指数（配当込み）			投 資 信 託 組 入 比 率	純 資 産 額
		期 騰	中 率	（ベンチマーク）	期 騰	中 率		
	円		%			%		百万円
（期 首） 2024年６月17日	24,259		—	4,239.82		—	99.4	58,945
６月末	24,473		0.9	4,277.59		0.9	98.9	58,945
７月末	24,549		1.2	4,290.75		1.2	98.8	58,945
８月末	25,234		4.0	4,411.38		4.0	98.4	58,945
９月末	24,828		2.3	4,339.32		2.3	98.5	58,945
10月末	24,279		0.1	4,241.80		0.0	98.6	58,945
11月末	24,072	△	0.8	4,204.17	△	0.8	99.0	58,945
12月末	24,083	△	0.7	4,205.64	△	0.8	95.2	58,945
2025年１月末	24,930		2.8	4,353.85		2.7	98.6	58,945
２月末	25,075		3.4	4,379.01		3.3	98.0	58,945
３月末	24,998		3.0	4,364.91		3.0	93.5	58,945
４月末	25,382		4.6	4,432.20		4.5	98.5	58,945
５月末	25,821		6.4	4,509.55		6.4	99.0	58,945
（期 末） 2025年６月16日	26,492		9.2	4,627.82		9.2	99.2	52,853

（注）騰落率は期首比です。

○運用経過

(2024年6月18日～2025年6月16日)

基準価額の推移

期間の初め24,259円の基準価額は、期間末に26,492円となり、騰落率は+9.2%となりました。

基準価額の変動要因

期間中、基準価額に影響した主な要因は以下の通りです。

<値上がり要因>

- ・都心部オフィスにおける空室率が低下したことに加え平均賃料が上昇したこと。
- ・米国連邦準備制度理事会（ＦＲＢ）による利下げが開始されたこと。
- ・国内株式市場が堅調に推移したこと。

<値下がり要因>

- ・日銀による追加の利上げが意識され国内長期金利が上昇したこと。

(国内不動産投資信託市況)

国内不動産投資信託市場では、東証ＲＥＩＴ指数（配当込み）は期間の初めと比べて上昇しました。

日銀が利上げと長期国債買入れの減額計画を決定したことや、日銀による追加の利上げが意識され国内長期金利が上昇したことなどを受けてＲＥＩＴ価格が下落する場面があったものの、ＦＲＢによる利下げが開始されたことや、都心部オフィスの空室率が低下したことに加え平均賃料が上昇したこと、国内株式市場が堅調に推移したことなどがＲＥＩＴ価格の支援材料となり、東証ＲＥＩＴ指数（配当込み）は上昇しました。

基準価額の推移

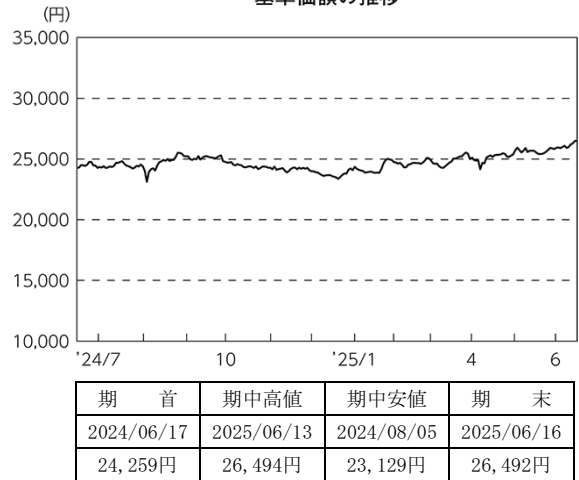

東証ＲＥＩＴ指数（配当込み）の推移

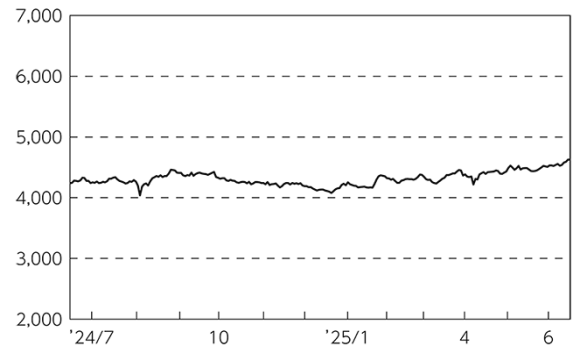

ポートフォリオ

東京証券取引所に上場されている不動産投資信託に投資を行ない、ベンチマークである「東証ＲＥＩＴ指数（配当込み）」の動きに連動する投資成果をめざすため、組入比率を高位に維持し、「東証ＲＥＩＴ指数」と同じような個別銘柄の時価構成比を持つポートフォリオを構築して運用を行ないました。また、不動産投資信託の新規上場など「東証ＲＥＩＴ指数」の採用銘柄に追加・変更があった場合は、基本的に「東証ＲＥＩＴ指数」への追加・変更タイミングに応じて対象不動産投資信託の売買を実施しました。

当ファンドのベンチマークとの差異

期間中における基準価額は、9.2%の値上がりとなり、ベンチマークである「東証ＲＥＩＴ指数（配当込み）」の上昇率9.2%を概ね0.1%上回りました。

ベンチマークとの差異における主な要因は以下の通りです。

<プラス要因>

- ・信託財産留保額の計上が影響したこと。

<マイナス要因>

- ・売買委託手数料などの諸費用が発生したこと。

基準価額とベンチマーク（指数化）の推移

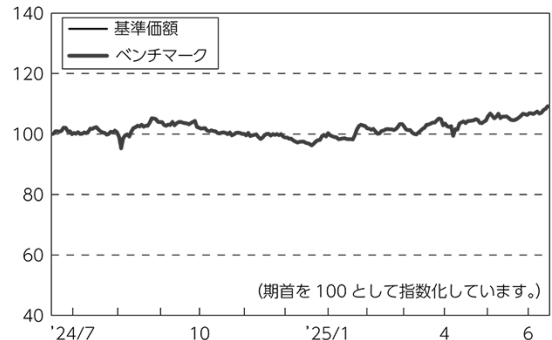

○今後の運用方針

引き続き、これまでの運用方針を継続します。主として、東京証券取引所に上場されている不動産投資信託に投資を行ない、ベンチマークである「東証ＲＥＩＴ指数（配当込み）」の動きに連動する投資成果をめざすため、原則として「東証ＲＥＩＴ指数」と同じような個別銘柄の時価構成比を持つポートフォリオを構築する方針です。不動産投資信託の新規上場など「東証ＲＥＩＴ指数」の採用銘柄に追加・変更があった場合は、基本的に「東証ＲＥＩＴ指数」への追加・変更タイミングに応じて対象不動産投資信託の売買を実施する方針です。また、不動産投資信託の組入比率は原則として高位に保ち、「東証ＲＥＩＴ指数（配当込み）」との連動性を維持するように努めます。

将来の市場環境の変動などにより、当該運用方針が変更される場合があります。

○1万口当たりの費用明細

(2024年6月18日～2025年6月16日)

該当事項はございません。

○売買及び取引の状況

(2024年6月18日～2025年6月16日)

投資信託証券

銘柄		買付		売付	
		口数	金額	口数	金額
		口	千円	口	千円
	エスコンジャパンリート投資法人 投資証券	200	23,261	308	34,923
	サンケイリアルエステート投資法人 投資証券	141	11,298	456	36,864
	S O S i L A物流リート投資法人 投資証券	218	23,859	709	76,586
	東海道リート投資法人 投資証券	207	21,838	256	27,048
	日本アコモデーションファンド投資法人 投資証券	249 (7,512)	89,342 (—)	1,071	283,883
	森ヒルズリート投資法人 投資証券	513	64,961	1,669	213,724
	産業ファンド投資法人 投資証券	803	93,850	2,545	294,382
	アドバンス・レジデンス投資法人 投資証券	508 (5,547)	127,055 (—)	2,009	406,849
	アクティビア・プロパティーズ投資法人 投資証券	228 (4,932)	70,498 (—)	924	314,710
国	G L P投資法人 投資証券	1,467	185,982	5,118	635,437
	コンフォリア・レジデンシャル投資法人 投資証券	293	84,970	702	194,525
	日本プロロジスリート投資法人 投資証券	816 (17,678)	180,916 (—)	2,474	576,389
	星野リゾート・リート投資法人 投資証券	170 (1,282)	40,982 (—)	575	126,126
	O n e リート投資法人 投資証券	76	18,178	247	58,707
	イオンリート投資法人 投資証券	537	67,754	1,805	226,859
	ヒューリックリート投資法人 投資証券	389	53,912	1,573	220,668
	日本リート投資法人 投資証券	408 (5,772)	45,434 (—)	1,655	157,561
	積水ハウス・リート投資法人 投資証券	1,315	101,179	4,360	336,286
	トーセイ・リート投資法人 投資証券	130	17,070	302	38,516
内	ヘルスケア&メディカル投資法人 投資証券	106	11,551	348	37,522
	サムティ・レジデンシャル投資法人 投資証券	121	11,443	388	36,336
	野村不動産マスターファンド投資法人 投資証券	1,403	201,292	4,823	683,478
	いちごホテルリート投資法人 投資証券	74	9,971	237	31,210
	ラサールロジポート投資法人 投資証券	559	79,452	2,001	282,253
	スターアジア不動産投資法人 投資証券	2,575	143,250	2,555	133,608
	マリモ地方創生リート投資法人 投資証券	244	29,117	256	27,128
	三井不動産ロジスティクスパーク投資法人 投資証券	826 (10,686)	92,697 (316,141)	2,943	307,424
	日本ホテル&レジデンシャル投資法人 投資証券	427	28,760	281	18,738
	投資法人みらい 投資証券	602	24,836	1,928	79,747
	三菱地所物流リート投資法人 投資証券	199 (3,756)	53,189 (—)	779	171,510
	CREロジスティクスファンド投資法人 投資証券	190	27,531	625	89,332

銘柄		買付		売付	
		口数	金額	口数	金額
国内	ザイマックス・リート投資法人 投資証券	125	14,516	239	26,957
	タカラレーベン不動産投資法人 投資証券	985	88,176	896	77,337
	アドバンス・ロジスティクス投資法人 投資証券	31 (△ 2,656)	3,766 (△ 316,141)	36	4,353
	日本ビルファンド投資法人 投資証券	2,341 (28,244)	320,371 (-)	7,981	1,035,232
	ジャパンリアルエステイト投資法人 投資証券	1,579 (24,340)	247,462 (-)	6,017	795,006
	日本都市ファンド投資法人 投資証券	4,471	414,079	7,187	664,830
	オリックス不動産投資法人 投資証券	875	145,021	2,834	475,806
	日本プライムリアルティ投資法人 投資証券	300	100,986	972	326,256
	N T T都市開発リート投資法人 投資証券	431	51,361	1,463	181,010
	東急リアル・エステート投資法人 投資証券	294	47,225	952	155,608
	グローバル・ワン不動産投資法人 投資証券	321	33,662	1,136	119,629
	ユナイテッド・アーバン投資法人 投資証券	974	141,009	3,305	477,924
	森トラストリート投資法人 投資証券	844	53,155	2,738	170,932
	インヴィンシブル投資法人 投資証券	6,283	413,646	7,644	488,488
	フロンティア不動産投資法人 投資証券	571 (8,792)	65,623 (-)	2,174	209,323
	平和不動産リート投資法人 投資証券	490	61,940	1,296	163,388
	日本ロジスティクスファンド投資法人 投資証券	583 (7,584)	125,466 (-)	1,894	262,121
	福岡リート投資法人 投資証券	523	76,136	792	116,468
	K D X不動産投資法人 投資証券	1,190	177,896	4,298	638,618
	いちごオフィスリート投資法人 投資証券	322	26,450	1,584	129,391
	大和証券オフィス投資法人 投資証券	181	52,926	611	179,145
	阪急阪神リート投資法人 投資証券	207	26,466	677	90,237
	スターツプロシード投資法人 投資証券	76	13,409	278	48,389
	大和ハウスリート投資法人 投資証券	655	153,450	2,219	520,357
	ジャパン・ホテル・リート投資法人 投資証券	3,570	268,805	5,200	366,770
	大和証券リビング投資法人 投資証券	648	58,820	2,074	186,293
ジャパンエクセレント投資法人 投資証券	377	46,084	1,284	157,319	
合 計	45,241 (123,469)	5,263,365 (-)	113,703	14,225,546	

(注) 金額は受け渡し代金。

(注) ()内は分割・償還等による増減分で、上段の数字には含まれておりません。

○利害関係人との取引状況等

(2024年6月18日～2025年6月16日)

該当事項はございません。

利害関係人とは、投資信託及び投資法人に関する法律第11条第1項に規定される利害関係人です。

○第一種金融商品取引業、第二種金融商品取引業又は商品取引受託業務を兼業している委託会社の自己取引状況 (2024年6月18日～2025年6月16日)

該当事項はございません。また委託会社に売買委託手数料は支払われておりません。

○組入資産の明細

(2025年6月16日現在)

国内投資信託証券

銘 柄	期首(前期末)	当 期 末		
	口 数	口 数	評 価 額	比 率
	口	口	千円	%
エスコンジャパンリート投資法人 投資証券	1,234	1,126	133,093	0.3
サンケイリアルエステート投資法人 投資証券	1,945	1,630	147,189	0.3
S O S i L A物流リート投資法人 投資証券	3,030	2,539	285,891	0.5
東海道リート投資法人 投資証券	1,038	989	108,987	0.2
日本アコモデーションファンド投資法人 投資証券	2,097	8,787	1,046,531	2.0
森ヒルズリート投資法人 投資証券	7,141	5,985	803,785	1.5
産業ファンド投資法人 投資証券	11,061	9,319	1,129,462	2.1
アドバンス・レジデンス投資法人 投資証券	5,958	10,004	1,509,603	2.9
アクティビア・プロパティーズ投資法人 投資証券	3,186	7,422	894,351	1.7
G L P投資法人 投資証券	20,398	16,747	2,165,387	4.1
コンフォリア・レジデンシャル投資法人 投資証券	2,986	2,577	738,052	1.4
日本プロロジスリート投資法人 投資証券	10,579	26,599	2,122,600	4.0
星野リゾート・リート投資法人 投資証券	1,276	2,153	521,887	1.0
O n e リート投資法人 投資証券	1,059	888	223,154	0.4
イオンリート投資法人 投資証券	7,449	6,181	786,223	1.5
ヒューリックリート投資法人 投資証券	5,682	4,498	697,190	1.3
日本リート投資法人 投資証券	1,973	6,498	579,621	1.1
積水ハウス・リート投資法人 投資証券	18,248	15,203	1,175,191	2.2
トーセイ・リート投資法人 投資証券	1,279	1,107	147,341	0.3
ヘルスケア&メディカル投資法人 投資証券	1,497	1,255	144,576	0.3
サムティ・レジデンシャル投資法人 投資証券	1,654	1,387	130,932	0.2
野村不動産マスターファンド投資法人 投資証券	19,638	16,218	2,359,719	4.5
いちごホテルリート投資法人 投資証券	1,006	843	105,880	0.2
ラサールロジポート投資法人 投資証券	7,762	6,320	867,736	1.6
スターアジア不動産投資法人 投資証券	9,359	9,379	538,354	1.0
マリモ地方創生リート投資法人 投資証券	936	924	102,379	0.2
三井不動産ロジスティクスパーク投資法人 投資証券	2,526	11,095	1,142,785	2.2
日本ホテル&レジデンシャル投資法人 投資証券	928	1,074	73,139	0.1
投資法人みらい 投資証券	8,334	7,008	311,856	0.6
三菱地所物流リート投資法人 投資証券	2,097	5,273	616,413	1.2
C R Eロジスティクスファンド投資法人 投資証券	2,614	2,179	334,040	0.6
ザイマックス・リート投資法人 投資証券	985	871	98,335	0.2
タカラレーベン不動産投資法人 投資証券	3,235	3,324	299,160	0.6
アドバンス・ロジスティクス投資法人 投資証券	2,661	—	—	—
日本ビルファンド投資法人 投資証券	7,084	29,688	3,957,410	7.5
ジャパンリアルエステイト投資法人 投資証券	6,238	26,140	3,147,256	6.0
日本都市ファンド投資法人 投資証券	29,108	26,392	2,662,952	5.0
オリックス不動産投資法人 投資証券	12,100	10,141	1,926,790	3.6
日本プライムリアルティ投資法人 投資証券	4,153	3,481	1,291,451	2.4
N T T都市開発リート投資法人 投資証券	6,157	5,125	675,475	1.3
東急リアル・エステート投資法人 投資証券	4,071	3,413	661,439	1.3
グローバル・ワン不動産投資法人 投資証券	4,484	3,669	493,480	0.9

銘 柄	期首(前期末)		当 期 末		
	口 数	口 数	評 価 額	比 率	
	口	口	千円		%
ユナイテッド・アーバン投資法人 投資証券	13,584	11,253	1,764,470		3.3
森トラストリート投資法人 投資証券	11,705	9,811	671,072		1.3
インヴィンシブル投資法人 投資証券	29,403	28,042	1,800,296		3.4
フロンティア不動産投資法人 投資証券	2,253	9,442	788,407		1.5
平和不動産リート投資法人 投資証券	4,706	3,900	521,430		1.0
日本ロジスティクスファンド投資法人 投資証券	3,876	10,149	949,946		1.8
福岡リート投資法人 投資証券	3,141	2,872	491,973		0.9
KDX不動産投資法人 投資証券	17,207	14,099	2,205,083		4.2
いちごオフィスリート投資法人 投資証券	4,976	3,714	336,859		0.6
大和証券オフィス投資法人 投資証券	2,516	2,086	661,262		1.3
阪急阪神リート投資法人 投資証券	2,896	2,426	378,456		0.7
スターツプロシード投資法人 投資証券	1,053	851	150,627		0.3
大和ハウスリート投資法人 投資証券	9,154	7,590	1,827,672		3.5
ジャパン・ホテル・リート投資法人 投資証券	20,328	18,698	1,434,136		2.7
大和証券リビング投資法人 投資証券	8,943	7,517	726,142		1.4
ジャパンエクセレント投資法人 投資証券	5,277	4,370	586,017		1.1
合 計	口 数 ・ 金 額	387,264	442,271	52,450,962	
	銘 柄 数<比 率>	58	57	<99.2%>	

(注) 比率は、純資産総額に対する評価額の割合です。

(注) 上記投資信託証券の「エスコンジャパンリート投資法人 投資証券」、「S O S i L A物流リート投資法人 投資証券」、「日本アコモデーションファンド投資法人 投資証券」、「森ヒルズリート投資法人 投資証券」、「産業ファンド投資法人 投資証券」、「アドバンス・レジデンス投資法人 投資証券」、「アクティビア・プロパティーズ投資法人 投資証券」、「日本プロロジスリート投資法人 投資証券」、「O n e リート投資法人 投資証券」、「イオンリート投資法人 投資証券」、「ヘルスケア&メディカル投資法人 投資証券」、「ラサールロジポート投資法人 投資証券」、「スターアジア不動産投資法人 投資証券」、「マリモ地方創生リート投資法人 投資証券」、「三井不動産ロジスティクスパーク投資法人 投資証券」、「日本ホテル&レジデンシャル投資法人 投資証券」、「タカラレーベン不動産投資法人 投資証券」、「アドバンス・ロジスティクス投資法人 投資証券」、「日本ビルファンド投資法人 投資証券」、「オリックス不動産投資法人 投資証券」、「N T T都市開発リート投資法人 投資証券」、「東急リアル・エステート投資法人 投資証券」、「ユナイテッド・アーバン投資法人 投資証券」、「森トラストリート投資法人 投資証券」、「インヴィンシブル投資法人 投資証券」、「フロンティア不動産投資法人 投資証券」、「平和不動産リート投資法人 投資証券」、「日本ロジスティクスファンド投資法人 投資証券」、「福岡リート投資法人 投資証券」、「KDX不動産投資法人 投資証券」、「大和証券オフィス投資法人 投資証券」、「スターツプロシード投資法人 投資証券」、「大和ハウスリート投資法人 投資証券」、「ジャパン・ホテル・リート投資法人 投資証券」につきましては、委託会社の利害関係人等（投資信託及び投資法人に関する法律第11条第1項に規定される法人等）である三井住友信託銀行株式会社が投資法人の一般事務受託会社等になっています。また、「日本ロジスティクスファンド投資法人 投資証券」の資産運用会社である「三井物産ロジスティクス・パートナーズ株式会社」は、委託会社の利害関係人等です。

○投資信託財産の構成

(2025年6月16日現在)

項 目	当 期 末	
	評 価 額	比 率
	千円	%
投資証券	52,450,962	99.1
コール・ローン等、その他	485,058	0.9
投資信託財産総額	52,936,020	100.0

(注) 比率は、投資信託財産総額に対する割合です。

○資産、負債、元本及び基準価額の状況 (2025年6月16日現在)

項 目	当 期 末
	円
(A) 資産	52,936,020,334
コール・ローン等	152,219,331
投資証券(評価額)	52,450,962,700
未収配当金	332,836,279
未収利息	2,024
(B) 負債	82,467,062
未払金	80,022,000
未払解約金	2,445,062
(C) 純資産総額(A－B)	52,853,553,272
元本	19,950,547,281
次期繰越損益金	32,903,005,991
(D) 受益権総口数	19,950,547,281口
1万口当たり基準価額(C／D)	26,492円

- (注) 当ファンドの期首元本額は24,754,972,956円、期中追加設定元本額は1,115,012,389円、期中一部解約元本額は5,919,438,064円です。
- (注) 2025年6月16日現在の元本の内訳は以下の通りです。
- ・グローバル3倍3分法ファンド(適格機関投資家向け) 15,224,137,738円
 - ・世界の財産3分法ファンド(不動産・債券・株式) 毎月分配型 2,215,160,949円
 - ・財産3分法ファンド(不動産・債券・株式) 資産成長型 1,515,478,522円
 - ・財産3分法(適格機関投資家専用) 730,749,481円
 - ・インデックス・アセットバランス・オープン(適格機関投資家向け) 156,599,437円
 - ・財産3分法ファンド(不動産・債券・株式) 奇数月分配型 101,301,375円
 - ・Tracers グローバル3分法(おとなのバランス) 4,134,401円
 - ・Niつみインデックスラップ世界10指数(均等型) 2,104,593円
 - ・Niつみインデックスラップ世界10指数(安定成長型) 880,785円
- (注) 1口当たり純資産額は2,6492円です。

上記各資産の評価基準及び評価方法、また収益及び費用の計上区分等については、法律及び諸規則に基づき、一般に公正妥当と認められる企業会計の基準に準拠して評価計上し処理しています。

○お知らせ

約款変更について

2024年6月18日から2025年6月16日までの期間に実施いたしました約款変更はございません。

その他の変更について

日興アセットマネジメント株式会社は、2025年9月1日よりアモーヴァ・アセットマネジメント株式会社に社名変更します。また、ホームページアドレスも「www.amova-am.com」へ変更となります。

※本書が、受益者の皆さまのお手元に届く際には、社名変更が行われている場合がありますので、ご留意ください。

○損益の状況 (2024年6月18日～2025年6月16日)

項 目	当 期
	円
(A) 配当等収益	2,831,448,387
受取配当金	2,830,842,671
受取利息	605,716
(B) 有価証券売買損益	1,730,041,900
売買益	3,163,512,420
売買損	△ 1,433,470,520
(C) 当期損益金(A＋B)	4,561,490,287
(D) 前期繰越損益金	35,297,870,915
(E) 追加信託差損益金	1,588,927,297
(F) 解約差損益金	△ 8,545,282,508
(G) 計(C＋D＋E＋F)	32,903,005,991
次期繰越損益金(G)	32,903,005,991

- (注) 損益の状況の中で(B) 有価証券売買損益は期末の評価換えによるものを含みます。
- (注) 損益の状況の中で(E) 追加信託差損益金とあるのは、信託の追加設定の際、追加設定をした価額から元本を差し引いた差額分をいいます。
- (注) 損益の状況の中で(F) 解約差損益金とあるのは、中途解約の際、元本から解約価額を差し引いた差額分をいいます。

海外債券インデックス（ヘッジなし）マザーファンド

運用報告書

第26期（決算日 2024年10月28日）
（2023年10月27日～2024年10月28日）

当ファンドの仕組みは次の通りです。

信託期間	1998年10月30日から原則無期限です。
運用方針	世界の主要国の債券市場の動きをとらえることを目標に、「FTSE世界国債インデックス(除く日本、ヘッジなし・円ベース)」に連動する投資成果をめざして運用を行ないます。
主要運用対象	内外の公社債を主要投資対象とします。
組入制限	外貨建資産への投資割合には、制限を設けません。

ファンド概要

主として世界各国の債券に投資し、「FTSE世界国債インデックス(除く日本、ヘッジなし・円ベース)」の動きに連動する投資成果をめざして運用を行ないます。

投資対象資産を保有した場合と同様の損益を実現する目的のため、債券先物取引や外国為替予約取引などを活用することがあります。このため、債券の組入総額と債券先物取引などの買建玉の時価総額の合計額および外貨建資産の組入総額と外国為替予約取引などの買建玉の時価総額の合計額が、信託財産の純資産総額を超えることがあります。

ただし、資金動向、市況動向の急激な変化が生じたときなどならびに信託財産の規模によっては、上記の運用ができない場合があります。

日興アセットマネジメント

<935557>

【運用報告書の表記について】

・原則として、各表の数量、金額の単位未満は切捨て、比率は四捨五入で表記しておりますので、表中の個々の数字の合計が合計欄の値とは一致しないことがあります。ただし、単位未満の数値については小数を表記する場合があります。

○最近 5 期の運用実績

決 算 期	基 準	価 額		FTSE世界国債インデックス (除く日本、ヘッジなし・円ベース) (ベンチマーク)	債 組 入 比 率	純 資 産 額
		期 騰	中 落 率			
	円		%		%	百万円
22期(2020年10月26日)	24,530		4.6	244.04	4.4	152,834
23期(2021年10月26日)	25,816		5.2	257.16	5.4	159,216
24期(2022年10月26日)	26,448		2.4	263.52	2.5	152,274
25期(2023年10月26日)	27,113		2.5	270.19	2.5	155,398
26期(2024年10月28日)	30,537		12.6	304.33	12.6	168,063

(注) FTSE世界国債インデックス（除く日本、ヘッジなし・円ベース）は、FTSE Fixed Income LLCにより運営され、日本を除く世界主要国の国債の総合収益率を各市場の時価総額で加重平均した指数です。なお、設定時を100として2024年10月28日現在知りえた情報に基づいて指数化しています。

○当期中の基準価額と市況等の推移

年 月 日	基 準	価 額		FTSE世界国債インデックス (除く日本、ヘッジなし・円ベース) (ベンチマーク)	債 組 入 比 率
		騰 落	率		
(期 首) 2023年10月26日	円		%		%
	27,113		—	270.19	—
10月末	27,159		0.2	270.37	0.1
11月末	28,114		3.7	279.79	3.6
12月末	28,143		3.8	280.41	3.8
2024年 1 月末	28,646		5.7	284.99	5.5
2 月末	29,023		7.0	288.83	6.9
3 月末	29,397		8.4	292.72	8.3
4 月末	29,932		10.4	297.81	10.2
5 月末	30,108		11.0	299.70	10.9
6 月末	31,162		14.9	310.29	14.8
7 月末	30,011		10.7	298.54	10.5
8 月末	29,243		7.9	290.90	7.7
9 月末	29,290		8.0	291.57	7.9
(期 末) 2024年10月28日	30,537		12.6	304.33	12.6

(注) 騰落率は期首比です。

○運用経過

（2023年10月27日～2024年10月28日）

基準価額の推移

期間の初め27,113円の基準価額は、期間末に30,537円となり、騰落率は+12.6%となりました。

基準価額の変動要因

期間中、基準価額に影響した主な要因は以下の通りです。

<値上がり要因>

- ・欧州中央銀行（ECB）に続き、イングランド銀行（BOE）、カナダの中央銀行が利下げを実施したことや、米国連邦準備制度理事会（FRB）が大幅な利下げを決め金融緩和に転じたこと。
- ・原油など資源価格の下落を受けてインフレ懸念が後退したこと。
- ・円安／アメリカドル高、円安／ユーロ高、円安／イギリスポンド高となったこと。

<値下がり要因>

- ・FRB議長が米国連邦公開市場委員会（FOMC）後の記者会見で金融緩和に慎重な考えを示したことを受けてFRBによる早期利下げ観測が後退したこと（2024年1月上旬～5月下旬）。
- ・フランスなど欧州政治を巡る先行き不透明感が強まったこと。

基準価額の推移



期 首	期中高値	期中安値	期 末
2023/10/26	2024/07/11	2023/10/31	2024/10/28
27,113円	31,540円	27,159円	30,537円

FTSE世界国債インデックス
（除く日本、ヘッジなし・円ベース）（指数化）の推移

（海外債券市況）

海外債券市場では、米国、ドイツ、英国など各国の10年国債利回りは、期間の初めと比べて総じて低下（債券価格は上昇）しました。

期間の初めから2023年12月下旬にかけては、FRBがFOMCで追加利上げを見送ったことや、FRB議長が利下げを巡る議論を始めたと言明したことを受けて、FRBが2024年に複数回にわたり利下げを行なうとの観測が強まったこと、原油など資源価格の下落を受けてインフレ懸念が後退したことなどを背景に、各国の10年国債利回りは総じて低下しました。2024年1月上旬から5月下旬にかけては、中東情勢の緊迫化を受けて地政学的リスクが警戒されたことや、スウェーデンの中央銀行などが政策金利を引き下げたことなどが利回りの低下要因となったものの、ECB高官の発言などを受けてECBの利下げに近いが利下げペースが緩やかになるとの見方が広がったことや、FRB議長がFOMC後の記者会見で金融緩和に慎重な考えを示したことを受けてFRBによる早期利下げ観測が後退したことなどを受けて、投資対象国の10年国債利回りは総じて上昇（債券価格は下落）しました。6月上旬から期間末にかけては、フランスなど欧州政治を巡る先行き不透明感の強まりなどが利回りの上昇要因となったものの、ECBに続き、BOE、カナダの中央銀行が利下げを実施したことや、FRBが大幅な利下げを決め金融緩和に転じたことなどから、各国の10年国債利回りは総じて低下しました。

（為替市況）

期間中における主要通貨（対円）は、右記の推移となりました。

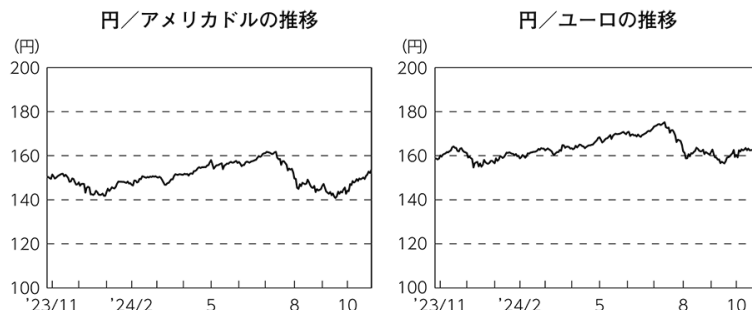

ポートフォリオ

債券のリスクコントロールモデルによりベンチマークが採用している国の債券の中からポートフォリオを構築し、運用を行ないました。また、ベンチマーク採用銘柄の入替などに対応するために、随時ポートフォリオの見直しを行ない、債券の組入比率を高位に維持してベンチマークとの連動性を保つように努めました。

当ファンドのベンチマークとの差異

期間中における基準価額は、12.6%の値上がりとなり、ベンチマークである「FTSE世界国債インデックス（除く日本、ヘッジなし・円ベース）」の上昇率12.6%と概ね同水準となりました。

ベンチマークとの差異における主な要因は以下の通りです。

<プラス要因>

- ・投資国の選択による効果が寄与したこと。
- ・投資銘柄の選択による効果が寄与したこと。

<マイナス要因>

- ・投資通貨の選択が影響したこと。
- ・外国口座の管理費用を支払ったこと。

基準価額とベンチマーク（指数化）の推移



○今後の運用方針

引き続き、これまでの運用方針を維持します。原則として債券のリスクコントロールモデルを利用してポートフォリオを構築し、ポートフォリオの金利感応度などの属性をベンチマークと同程度に保ち、連動性を高めるように努めます。また、ベンチマーク採用銘柄の入替などに対応するために、毎月ポートフォリオの見直しなどを行なうとともに、債券組入比率を高位に維持する方針です。

将来の市場環境の変動などにより、当該運用方針が変更される場合があります。

○ 1 万口当たりの費用明細

(2023年10月27日～2024年10月28日)

項 目	当 期		項 目 の 概 要
	金 額	比 率	
(a) そ の 他 費 用	円 6	% 0.020	(a) その他費用＝期中のその他費用÷期中の平均受益権口数
(保 管 費 用)	(6)	(0.020)	保管費用は、海外における保管銀行等に支払う有価証券等の保管及び資金の送金・資産の移転等に要する費用
合 計	6	0.020	
期中の平均基準価額は、29,185円です。			

- (注) 各金額は項目ごとに円未満は四捨五入してあります。
- (注) 各比率は1万口当たりのそれぞれの費用金額（円未満の端数を含む）を期中の平均基準価額で除して100を乗じたもので、項目ごとに小数第3位未満は四捨五入してあります。

○売買及び取引の状況

(2023年10月27日～2024年10月28日)

公社債

			買付額	売付額
外国	アメリカ	国債証券	千アメリカドル 101,960	千アメリカドル 119,983
	カナダ	国債証券	千カナダドル 7,402	千カナダドル 8,892
	メキシコ	国債証券	千メキシコペソ 17,373	千メキシコペソ 27,698
	ユーロ		千ユーロ	千ユーロ
	ドイツ	国債証券	7,251	13,964
	イタリア	国債証券	6,973	15,917
	フランス	国債証券	5,174	13,703
	オランダ	国債証券	859	2,687
	スペイン	国債証券	3,482	9,282
	ベルギー	国債証券	825	3,635
	オーストリア	国債証券	937	1,713
	フィンランド	国債証券	624	1,021
	アイルランド	国債証券	—	1,252
	イギリス	国債証券	千イギリスポンド 7,332	千イギリスポンド 5,791
	スウェーデン	国債証券	千スウェーデンクローナ 280	千スウェーデンクローナ 6,234
	ノルウェー	国債証券	千ノルウェークローネ 2,999	千ノルウェークローネ 4,230
	デンマーク	国債証券	千デンマーククローネ 1,372	千デンマーククローネ 6,167
	ポーランド	国債証券	千ポーランドズロチ 5,781	千ポーランドズロチ 6,473
	オーストラリア	国債証券	千オーストラリアドル 1,425	千オーストラリアドル 4,667
	ニュージーランド	国債証券	千ニュージーランドドル 1,057	千ニュージーランドドル 576
	シンガポール	国債証券	千シンガポールドル 468	千シンガポールドル 985
	マレーシア	国債証券	千マレーシアリンギット 1,234	千マレーシアリンギット 4,229
	中国	国債証券	千中国人民元 446,663	千中国人民元 121,865
	イスラエル	国債証券	千イスラエルシェケル 3,307	千イスラエルシェケル 3,255

(注) 金額は受け渡し代金。(経過利子分は含まれておりません。)

○利害関係人との取引状況等

（2023年10月27日～2024年10月28日）

該当事項はございません。

利害関係人とは、投資信託及び投資法人に関する法律第11条第1項に規定される利害関係人です。

○第一種金融商品取引業、第二種金融商品取引業又は商品取引受託業務を兼業している委託会社の自己取引状況（2023年10月27日～2024年10月28日）

該当事項はございません。また委託会社に売買委託手数料は支払われておりません。

○組入資産の明細

(2024年10月28日現在)

外国公社債

(A) 外国(外貨建)公社債 種類別開示

区 分	当 期 末							
	額面金額	評 価 額		組入比率	うちBB格以下 組 入 比 率	残存期間別組入比率		
		外貨建金額	邦貨換算金額			5年以上	2年以上	2年未満
	千アメリカドル	千アメリカドル	千円	%	%	%	%	%
アメリカ	561,425	507,070	77,809,999	46.3	—	19.6	17.6	9.1
	千カナダドル	千カナダドル						
カナダ	30,389	28,712	3,172,168	1.9	—	1.0	0.5	0.4
	千メキシコペソ	千メキシコペソ						
メキシコ	177,560	157,698	1,212,651	0.7	—	0.4	0.2	0.1
	千ユーロ	千ユーロ						
ユーロ								
ドイツ	62,662	59,867	9,917,129	5.9	—	3.3	1.7	0.9
イタリア	70,399	69,388	11,494,155	6.8	—	4.0	1.8	1.0
フランス	82,413	76,307	12,640,391	7.5	—	4.3	2.2	1.1
オランダ	14,418	13,368	2,214,436	1.3	—	0.8	0.4	0.1
スペイン	47,248	45,430	7,525,601	4.5	—	2.5	1.4	0.5
ベルギー	17,094	15,900	2,633,928	1.6	—	1.1	0.4	0.1
オーストリア	12,824	11,694	1,937,268	1.2	—	0.6	0.3	0.2
フィンランド	5,647	4,988	826,392	0.5	—	0.3	0.2	0.0
アイルランド	5,395	4,849	803,266	0.5	—	0.3	0.1	0.0
	千イギリスポンド	千イギリスポンド						
イギリス	53,710	44,877	8,927,012	5.3	—	3.6	1.2	0.5
	千スウェーデンクローナ	千スウェーデンクローナ						
スウェーデン	18,610	18,290	264,109	0.2	—	0.1	0.1	—
	千ノルウェークローネ	千ノルウェークローネ						
ノルウェー	19,545	18,209	254,029	0.2	—	0.1	0.0	0.0
	千デンマーククローネ	千デンマーククローネ						
デンマーク	19,250	19,861	440,930	0.3	—	0.2	0.0	0.0
	千ポーランドズロチ	千ポーランドズロチ						
ポーランド	24,530	22,874	871,966	0.5	—	0.1	0.3	0.1
	千オーストラリアドル	千オーストラリアドル						
オーストラリア	23,680	21,136	2,142,220	1.3	—	0.9	0.3	0.2
	千ニュージーランドドル	千ニュージーランドドル						
ニュージーランド	5,345	4,852	444,917	0.3	—	0.2	0.1	0.0
	千シンガポールドル	千シンガポールドル						
シンガポール	6,079	5,953	690,224	0.4	—	0.2	0.1	0.0
	千マレーシアリンギット	千マレーシアリンギット						
マレーシア	23,320	23,834	839,335	0.5	—	0.3	0.1	0.0
	千中国人民幣元	千中国人民幣元						
中国	836,400	875,539	18,856,848	11.2	—	4.9	4.1	2.3
	千イスラエルシェケル	千イスラエルシェケル						
イスラエル	13,875	12,141	491,234	0.3	—	0.1	0.1	0.0
合 計	—	—	166,410,220	99.0	—	49.0	33.1	16.9

(注) 邦貨換算金額は、期末の時価をわが国の対顧客電信売買相場の仲値により邦貨換算したものです。

(注) 組入比率は、純資産総額に対する評価額の割合。

(注) 評価については金融商品取引業者、価格情報会社等よりデータを入手しています。

(B) 外国(外貨建)公社債 銘柄別開示

銘 柄	当 期 末				
	利 率	額面金額	評 価 額		償還年月日
			外貨建金額 千アメリカドル	邦貨換算金額 千円	
(アメリカ) 国債証券	%	千アメリカドル	千アメリカドル	千円	
US TREASURY N/B	3.0	4,200	4,150	636,868	2025/9/30
US TREASURY N/B	0.25	1,570	1,512	232,091	2025/9/30
US TREASURY N/B	4.25	170	169	26,073	2025/10/15
US TREASURY N/B	3.0	1,400	1,382	212,119	2025/10/31
US TREASURY N/B	0.25	2,110	2,026	310,955	2025/10/31
US TREASURY N/B	2.25	3,440	3,368	516,904	2025/11/15
US TREASURY N/B	2.875	1,320	1,300	199,586	2025/11/30
US TREASURY N/B	0.375	3,420	3,278	503,151	2025/11/30
US TREASURY N/B	4.875	4,000	4,025	617,660	2025/11/30
US TREASURY N/B	4.0	1,510	1,505	231,075	2025/12/15
US TREASURY N/B	2.625	2,000	1,963	301,277	2025/12/31
US TREASURY N/B	3.875	1,150	1,145	175,764	2026/1/15
US TREASURY N/B	2.625	1,850	1,814	278,393	2026/1/31
US TREASURY N/B	0.375	2,370	2,259	346,700	2026/1/31
US TREASURY N/B	6.0	1,800	1,844	282,985	2026/2/15
US TREASURY N/B	1.625	3,310	3,203	491,511	2026/2/15
US TREASURY N/B	4.0	3,000	2,992	459,199	2026/2/15
US TREASURY N/B	2.5	1,790	1,750	268,623	2026/2/28
US TREASURY N/B	0.5	3,650	3,474	533,203	2026/2/28
US TREASURY N/B	4.625	2,820	2,834	434,993	2026/2/28
US TREASURY N/B	2.25	4,490	4,370	670,688	2026/3/31
US TREASURY N/B	0.75	2,400	2,286	350,915	2026/3/31
US TREASURY N/B	2.375	1,050	1,022	156,937	2026/4/30
US TREASURY N/B	0.75	2,740	2,604	399,643	2026/4/30
US TREASURY N/B	1.625	4,840	4,658	714,846	2026/5/15
US TREASURY N/B	3.625	6,750	6,696	1,027,654	2026/5/15
US TREASURY N/B	2.125	2,740	2,655	407,510	2026/5/31
US TREASURY N/B	0.75	2,800	2,654	407,320	2026/5/31
US TREASURY N/B	4.125	3,000	2,998	460,170	2026/6/15
US TREASURY N/B	1.875	2,000	1,927	295,822	2026/6/30
US TREASURY N/B	4.5	3,600	3,621	555,764	2026/7/15
US TREASURY N/B	1.875	960	923	141,735	2026/7/31
US TREASURY N/B	0.625	1,760	1,656	254,173	2026/7/31
US TREASURY N/B	1.5	4,000	3,820	586,286	2026/8/15
US TREASURY N/B	0.75	3,000	2,822	433,142	2026/8/31
US TREASURY N/B	3.75	3,400	3,377	518,326	2026/8/31
US TREASURY N/B	4.625	2,600	2,624	402,686	2026/9/15
US TREASURY N/B	1.625	1,620	1,547	237,436	2026/9/30
US TREASURY N/B	0.875	2,000	1,881	288,785	2026/9/30
US TREASURY N/B	1.625	250	238	36,559	2026/10/31
US TREASURY N/B	1.125	3,950	3,725	571,748	2026/10/31
US TREASURY N/B	2.0	3,040	2,917	447,664	2026/11/15
US TREASURY N/B	4.625	3,200	3,233	496,199	2026/11/15
US TREASURY N/B	1.625	2,400	2,282	350,311	2026/11/30
US TREASURY N/B	1.25	2,210	2,085	320,061	2026/11/30
US TREASURY N/B	1.75	2,000	1,904	292,250	2026/12/31
US TREASURY N/B	1.5	4,000	3,779	579,992	2027/1/31
US TREASURY N/B	2.25	2,680	2,573	394,908	2027/2/15
US TREASURY N/B	4.125	1,880	1,881	288,790	2027/2/15

銘 柄	当 期 末				償 還 年 月 日
	利 率	額面金額	評 価 額		
			外貨建金額	邦貨換算金額	
(アメリカ) 国債証券	%	千アメリカドル	千アメリカドル	千円	
US TREASURY N/B	1.125	1,390	1,299	199,431	2027/2/28
US TREASURY N/B	4.25	2,300	2,309	354,451	2027/3/15
US TREASURY N/B	0.625	670	617	94,743	2027/3/31
US TREASURY N/B	4.5	3,190	3,222	494,457	2027/4/15
US TREASURY N/B	0.5	1,380	1,263	193,951	2027/4/30
US TREASURY N/B	2.75	1,430	1,385	212,657	2027/4/30
US TREASURY N/B	2.375	3,530	3,386	519,693	2027/5/15
US TREASURY N/B	4.5	4,700	4,749	728,764	2027/5/15
US TREASURY N/B	0.5	1,600	1,461	224,190	2027/5/31
US TREASURY N/B	2.625	1,750	1,689	259,191	2027/5/31
US TREASURY N/B	4.625	8,450	8,570	1,315,189	2027/6/15
US TREASURY N/B	0.5	2,600	2,367	363,319	2027/6/30
US TREASURY N/B	3.25	5,000	4,900	751,934	2027/6/30
US TREASURY N/B	0.375	4,450	4,026	617,874	2027/7/31
US TREASURY N/B	2.75	930	898	137,875	2027/7/31
US TREASURY N/B	2.25	2,960	2,819	432,618	2027/8/15
US TREASURY N/B	0.5	1,900	1,720	263,970	2027/8/31
US TREASURY N/B	0.375	4,090	3,678	564,481	2027/9/30
US TREASURY N/B	0.5	3,640	3,276	502,789	2027/10/31
US TREASURY N/B	4.125	800	801	123,026	2027/10/31
US TREASURY N/B	6.125	1,400	1,483	227,711	2027/11/15
US TREASURY N/B	2.25	3,020	2,864	439,523	2027/11/15
US TREASURY N/B	0.625	220	198	30,417	2027/11/30
US TREASURY N/B	3.875	2,320	2,307	354,161	2027/11/30
US TREASURY N/B	0.625	2,410	2,165	332,298	2027/12/31
US TREASURY N/B	0.75	2,850	2,564	393,462	2028/1/31
US TREASURY N/B	3.5	1,450	1,425	218,730	2028/1/31
US TREASURY N/B	2.75	4,000	3,838	589,008	2028/2/15
US TREASURY N/B	1.125	3,830	3,481	534,222	2028/2/29
US TREASURY N/B	4.0	2,650	2,645	405,880	2028/2/29
US TREASURY N/B	1.25	960	874	134,180	2028/3/31
US TREASURY N/B	1.25	3,370	3,061	469,837	2028/4/30
US TREASURY N/B	3.5	3,000	2,945	451,987	2028/4/30
US TREASURY N/B	2.875	2,440	2,344	359,733	2028/5/15
US TREASURY N/B	1.25	4,300	3,898	598,194	2028/5/31
US TREASURY N/B	3.625	1,020	1,005	154,232	2028/5/31
US TREASURY N/B	1.25	3,300	2,985	458,050	2028/6/30
US TREASURY N/B	4.0	200	199	30,625	2028/6/30
US TREASURY N/B	1.0	2,920	2,609	400,501	2028/7/31
US TREASURY N/B	4.125	5,950	5,960	914,702	2028/7/31
US TREASURY N/B	2.875	4,200	4,024	617,602	2028/8/15
US TREASURY N/B	1.125	2,960	2,652	406,998	2028/8/31
US TREASURY N/B	1.25	3,700	3,324	510,123	2028/9/30
US TREASURY N/B	4.625	2,400	2,447	375,573	2028/9/30
US TREASURY N/B	1.375	3,800	3,424	525,448	2028/10/31
US TREASURY N/B	4.875	2,100	2,161	331,748	2028/10/31
US TREASURY N/B	5.25	1,070	1,117	171,503	2028/11/15
US TREASURY N/B	3.125	2,610	2,518	386,408	2028/11/15
US TREASURY N/B	1.5	4,930	4,455	683,708	2028/11/30

銘柄	当期末			
	利率	額面金額	評価価額 外貨建金額 邦貨換算金額 千円	償還年月日
(アメリカ) 国債証券	%	千アメリカドル	千アメリカドル	千円
US TREASURY N/B	4.375	1,050	1,061	162,916
US TREASURY N/B	1.375	870	780	119,799
US TREASURY N/B	4.0	2,700	2,692	413,092
US TREASURY N/B	2.625	4,590	4,329	664,427
US TREASURY N/B	4.25	5,000	5,035	772,748
US TREASURY N/B	2.375	4,630	4,313	661,933
US TREASURY N/B	2.875	2,000	1,901	291,788
US TREASURY N/B	2.375	4,810	4,475	686,715
US TREASURY N/B	4.5	620	631	96,868
US TREASURY N/B	3.25	4,980	4,805	737,344
US TREASURY N/B	4.25	3,000	3,022	463,820
US TREASURY N/B	4.0	3,500	3,490	535,564
US TREASURY N/B	1.625	1,670	1,495	229,483
US TREASURY N/B	3.875	325	322	49,417
US TREASURY N/B	4.0	2,520	2,511	385,439
US TREASURY N/B	1.75	6,940	6,221	954,745
US TREASURY N/B	1.5	4,340	3,808	584,364
US TREASURY N/B	4.0	1,650	1,643	252,153
US TREASURY N/B	3.625	2,550	2,492	382,462
US TREASURY N/B	6.25	1,060	1,172	179,958
US TREASURY N/B	0.625	3,870	3,208	492,293
US TREASURY N/B	3.75	710	697	107,064
US TREASURY N/B	3.75	380	373	57,272
US TREASURY N/B	4.0	4,900	4,873	747,910
US TREASURY N/B	0.625	5,090	4,181	641,720
US TREASURY N/B	4.625	800	821	126,054
US TREASURY N/B	4.875	3,000	3,120	478,862
US TREASURY N/B	0.875	5,910	4,901	752,115
US TREASURY N/B	4.375	3,000	3,040	466,571
US TREASURY N/B	4.0	670	665	102,074
US TREASURY N/B	5.375	560	600	92,104
US TREASURY N/B	1.125	3,300	2,762	423,899
US TREASURY N/B	4.25	1,000	1,066	154,444
US TREASURY N/B	4.625	255	261	40,203
US TREASURY N/B	1.625	6,020	5,158	791,626
US TREASURY N/B	4.625	1,450	1,489	228,582
US TREASURY N/B	4.25	2,420	2,434	373,590
US TREASURY N/B	4.125	3,000	2,996	459,774
US TREASURY N/B	1.25	4,790	3,972	609,640
US TREASURY N/B	1.375	5,830	4,845	743,576
US TREASURY N/B	1.875	5,870	5,027	771,496
US TREASURY N/B	2.875	4,800	4,397	674,858
US TREASURY N/B	2.75	5,100	4,617	708,584
US TREASURY N/B	4.125	6,110	6,090	934,521
US TREASURY N/B	3.5	2,610	2,483	381,112
US TREASURY N/B	3.375	1,680	1,580	242,554
US TREASURY N/B	3.875	3,330	3,247	498,293
US TREASURY N/B	4.5	5,540	5,655	867,795
US TREASURY N/B	4.0	2,000	1,964	301,481
US TREASURY N/B	4.375	4,810	4,862	746,167
US TREASURY N/B	4.5	800	823	126,413

銘柄	当期末			
	利率	額面金額	評価価額 外貨建金額 邦貨換算金額 千円	償還年月日
(アメリカ) 国債証券	%	千アメリカドル	千アメリカドル	千円
US TREASURY N/B	5.0	750	803	123,260
US TREASURY N/B	4.375	670	674	103,530
US TREASURY N/B	4.5	720	733	112,486
US TREASURY N/B	3.5	800	727	111,625
US TREASURY N/B	4.25	1,450	1,428	219,190
US TREASURY N/B	4.5	1,420	1,435	220,214
US TREASURY N/B	4.375	750	746	114,622
US TREASURY N/B	4.625	680	695	106,689
US TREASURY N/B	4.375	1,590	1,580	242,603
US TREASURY N/B	1.125	3,700	2,310	354,608
US TREASURY N/B	3.875	1,440	1,348	206,898
US TREASURY N/B	1.125	3,000	1,856	284,877
US TREASURY N/B	4.25	1,010	988	151,618
US TREASURY N/B	1.375	3,100	1,989	305,262
US TREASURY N/B	4.75	1,500	1,553	238,428
US TREASURY N/B	1.875	4,200	2,918	447,769
US TREASURY N/B	4.375	870	862	132,354
US TREASURY N/B	2.25	4,900	3,603	552,914
US TREASURY N/B	3.75	960	878	134,755
US TREASURY N/B	1.75	3,190	2,141	328,589
US TREASURY N/B	2.0	3,000	2,089	320,590
US TREASURY N/B	3.125	500	416	63,936
US TREASURY N/B	2.75	800	623	95,714
US TREASURY N/B	2.75	2,000	1,551	238,039
US TREASURY N/B	3.125	1,765	1,448	222,214
US TREASURY N/B	2.875	2,050	1,611	247,209
US TREASURY N/B	3.625	1,950	1,712	262,782
US TREASURY N/B	3.75	2,090	1,865	286,296
US TREASURY N/B	3.625	1,080	944	144,938
US TREASURY N/B	3.375	2,000	1,683	258,263
US TREASURY N/B	3.125	1,700	1,370	210,240
US TREASURY N/B	3.0	1,900	1,497	229,758
US TREASURY N/B	2.5	2,120	1,527	234,352
US TREASURY N/B	3.0	1,400	1,098	168,624
US TREASURY N/B	2.875	1,390	1,065	163,562
US TREASURY N/B	3.0	1,190	930	142,838
US TREASURY N/B	2.5	1,300	925	141,992
US TREASURY N/B	2.5	900	638	97,957
US TREASURY N/B	2.25	1,650	1,110	170,390
US TREASURY N/B	2.875	540	408	62,739
US TREASURY N/B	3.0	1,720	1,329	203,950
US TREASURY N/B	3.0	1,530	1,180	181,123
US TREASURY N/B	2.75	1,700	1,248	191,648
US TREASURY N/B	2.75	1,740	1,276	195,897
US TREASURY N/B	3.0	2,750	2,109	323,628
US TREASURY N/B	3.125	2,400	1,880	288,567
US TREASURY N/B	3.0	4,100	3,134	480,939
US TREASURY N/B	3.375	2,950	2,411	370,019
US TREASURY N/B	3.0	3,300	2,513	385,742
US TREASURY N/B	2.875	3,000	2,228	341,953
US TREASURY N/B	2.25	2,250	1,462	224,366

銘柄	当 期 末				
	利 率	額面金額	評 価 額	外貨建金額	償還年月日
	%	千アメリカドル	千アメリカドル	千円	
(アメリカ) 国債証券					
US TREASURY N/B	2.375	3,100	2,068	317,451	2049/11/15
US TREASURY N/B	2.0	3,700	2,260	346,835	2050/2/15
US TREASURY N/B	1.25	2,450	1,224	187,858	2050/5/15
US TREASURY N/B	1.375	2,920	1,502	230,530	2050/8/15
US TREASURY N/B	1.625	3,000	1,649	253,174	2050/11/15
US TREASURY N/B	1.875	4,750	2,786	427,594	2051/2/15
US TREASURY N/B	2.375	4,100	2,714	416,464	2051/5/15
US TREASURY N/B	2.0	2,000	1,205	184,967	2051/8/15
US TREASURY N/B	1.875	1,400	815	125,092	2051/11/15
US TREASURY N/B	2.25	2,000	1,278	196,182	2052/2/15
US TREASURY N/B	2.875	600	441	67,755	2052/5/15
US TREASURY N/B	3.0	1,100	830	127,496	2052/8/15
US TREASURY N/B	4.0	1,500	1,372	210,659	2052/11/15
US TREASURY N/B	3.625	2,900	2,479	380,531	2053/2/15
US TREASURY N/B	3.625	2,150	1,839	282,220	2053/5/15
US TREASURY N/B	4.125	1,500	1,404	215,501	2053/8/15
US TREASURY N/B	4.75	1,500	1,558	239,134	2053/11/15
US TREASURY N/B	4.25	1,000	957	146,928	2054/2/15
US TREASURY N/B	4.625	1,500	1,529	234,670	2054/5/15
小 計				77,809,999	
(カナダ) 国債証券					
CANADIAN GOVERNMENT	3.0	430	428	47,378	2025/10/1
CANADIAN GOVERNMENT	4.5	540	546	60,388	2025/11/1
CANADIAN GOVERNMENT	4.5	620	629	69,583	2026/2/1
CANADIAN GOVERNMENT	0.25	995	957	105,754	2026/3/1
CANADIAN GOVERNMENT	3.0	700	698	77,152	2026/4/1
CANADIAN GOVERNMENT	4.0	870	880	97,251	2026/5/1
CANADIAN GOVERNMENT	1.5	670	653	72,228	2026/6/1
CANADIAN GOVERNMENT	4.0	460	466	51,554	2026/8/1
CANADIAN GOVERNMENT	1.0	990	953	105,355	2026/9/1
CANADIAN GOVERNMENT	3.25	220	220	24,383	2026/11/1
CANADIAN GOVERNMENT	1.25	520	499	55,164	2027/3/1
CANADIAN GOVERNMENT	1.0	650	618	68,374	2027/6/1
CANADIAN GOVERNMENT	2.75	620	615	68,003	2027/9/1
CANADIAN GOVERNMENT	3.5	580	589	65,097	2028/3/1
CANADIAN GOVERNMENT	2.0	697	674	74,491	2028/6/1
CANADIAN GOVERNMENT	3.25	930	938	103,662	2028/9/1
CANADIAN GOVERNMENT	4.0	1,000	1,039	114,891	2029/3/1
CANADIAN GOVERNMENT	5.75	410	458	50,693	2029/6/1
CANADIAN GOVERNMENT	2.25	364	353	39,052	2029/6/1
CANADIAN GOVERNMENT	3.5	940	959	106,055	2029/9/1
CANADIAN GOVERNMENT	2.25	120	115	12,785	2029/12/1
CANADIAN GOVERNMENT	1.25	1,748	1,585	175,168	2030/6/1
CANADIAN GOVERNMENT	0.5	1,205	1,033	114,170	2030/12/1
CANADIAN GOVERNMENT	1.5	1,746	1,577	174,285	2031/6/1
CANADIAN GOVERNMENT	1.5	1,520	1,360	150,335	2031/12/1
CANADIAN GOVERNMENT	2.0	1,070	985	108,849	2032/6/1
CANADIAN GOVERNMENT	2.5	890	845	93,455	2032/12/1
CANADIAN GOVERNMENT	5.75	710	842	93,073	2033/6/1
CANADIAN GOVERNMENT	2.75	500	482	53,335	2033/6/1

銘柄	当 期 末				
	利 率	額面金額	評 価 額	外貨建金額	償還年月日
	%	千カナダドル	千カナダドル	千円	
(カナダ) 国債証券					
CANADIAN GOVERNMENT	3.25	800	800	88,487	2033/12/1
CANADIAN GOVERNMENT	3.5	145	148	16,353	2034/3/1
CANADIAN GOVERNMENT	3.0	650	636	70,311	2034/6/1
CANADIAN GOVERNMENT	5.0	290	339	37,545	2037/6/1
CANADIAN GOVERNMENT	4.0	460	497	55,016	2041/6/1
CANADIAN GOVERNMENT	3.5	520	529	58,472	2045/12/1
CANADIAN GOVERNMENT	2.75	610	545	60,282	2048/12/1
CANADIAN GOVERNMENT	2.0	2,073	1,559	172,265	2051/12/1
CANADIAN GOVERNMENT	1.75	1,241	866	95,701	2053/12/1
CANADIAN GOVERNMENT	2.75	600	526	58,159	2055/12/1
CANADIAN GOVERNMENT	2.75	285	249	27,595	2064/12/1
小 計				3,172,168	
(メキシコ) 国債証券					
MEX BONOS DESARR FIX RT	5.75	23,150	21,855	168,058	2026/3/5
MEX BONOS DESARR FIX RT	7.0	5,200	4,922	37,849	2026/9/3
MEX BONOS DESARR FIX RT	5.5	15,550	14,131	108,663	2027/3/4
MEX BONOS DESARR FIX RT	7.5	20,500	19,385	149,067	2027/6/3
MEX BONOS DESARR FIX RT	8.5	4,900	4,639	35,677	2029/3/1
MEX BONOS DESARR FIX RT	8.5	14,120	13,365	102,776	2029/5/31
MEX BONOS DESARR FIX RT	7.75	19,900	17,822	137,053	2031/5/29
MEX BONOS DESARR FIX RT	7.5	12,800	10,920	83,971	2033/5/26
MEX BONOS DESARR FIX RT	7.75	6,000	5,118	39,361	2034/11/23
MEX BONOS DESARR FIX RT	10.0	4,400	4,372	33,623	2036/11/20
MEX BONOS DESARR FIX RT	8.5	11,170	9,770	75,130	2038/11/18
MEX BONOS DESARR FIX RT	7.75	14,100	11,090	85,282	2042/11/13
MEX BONOS DESARR FIX RT	8.0	13,570	10,754	82,696	2047/11/7
MEX BONOS DESARR FIX RT	8.0	12,200	9,550	73,439	2053/7/31
小 計				1,212,651	
(ユーロ…ドイツ) 国債証券					
BUNDES OblIGATION	—	1,650	1,614	267,423	2025/10/10
BUNDES OblIGATION	—	1,600	1,551	257,019	2026/4/10
BUNDES OblIGATION	—	800	768	127,366	2026/10/9
BUNDES OblIGATION	—	1,050	999	165,546	2027/4/16
BUNDES OblIGATION	1.3	1,130	1,107	183,495	2027/10/15
BUNDES OblIGATION	2.2	750	754	124,958	2028/4/13
BUNDES OblIGATION	2.4	685	694	114,978	2028/10/19
BUNDES OblIGATION	2.1	297	297	49,236	2029/4/12
BUNDES OblIGATION	2.1	500	500	82,907	2029/4/12
BUNDESREP. DEUTSCHLAND	0.5	1,820	1,781	295,027	2026/2/15
BUNDESREP. DEUTSCHLAND	—	1,910	1,841	304,981	2026/8/15
BUNDESREP. DEUTSCHLAND	0.25	1,315	1,264	209,382	2027/2/15
BUNDESREP. DEUTSCHLAND	6.5	910	1,014	168,060	2027/7/4
BUNDESREP. DEUTSCHLAND	0.5	1,120	1,075	178,196	2027/8/15
BUNDESREP. DEUTSCHLAND	—	1,095	1,030	170,755	2027/11/15
BUNDESREP. DEUTSCHLAND	5.625	650	721	119,569	2028/1/4
BUNDESREP. DEUTSCHLAND	0.5	1,690	1,612	267,069	2028/2/15
BUNDESREP. DEUTSCHLAND	4.75	970	1,063	176,131	2028/7/4
BUNDESREP. DEUTSCHLAND	0.25	1,090	1,022	169,384	2028/8/15
BUNDESREP. DEUTSCHLAND	—	1,180	1,089	180,545	2028/11/15

銘柄	当 期 末				
	利 率	額面金額	評 価 額	外貨建金額	償還年月日
	%	千ユーロ	千ユーロ	邦貨換算金額 千円	
(ユーロ…ドイツ)					
国債証券					
BUNDREPUB. DEUTSCHLAND	0.25	1,705	1,584	262,501	2029/2/15
BUNDREPUB. DEUTSCHLAND	—	1,760	1,598	264,847	2029/8/15
BUNDREPUB. DEUTSCHLAND	2.1	620	620	102,705	2029/11/15
BUNDREPUB. DEUTSCHLAND	6.25	660	792	131,301	2030/1/4
BUNDREPUB. DEUTSCHLAND	—	1,290	1,159	191,999	2030/2/15
BUNDREPUB. DEUTSCHLAND	—	1,800	1,600	265,202	2030/8/15
BUNDREPUB. DEUTSCHLAND	—	740	658	109,060	2030/8/15
BUNDREPUB. DEUTSCHLAND	2.4	450	456	75,659	2030/11/15
BUNDREPUB. DEUTSCHLAND	5.5	1,180	1,408	233,265	2031/1/4
BUNDREPUB. DEUTSCHLAND	—	1,310	1,151	190,795	2031/2/15
BUNDREPUB. DEUTSCHLAND	—	1,565	1,360	225,295	2031/8/15
BUNDREPUB. DEUTSCHLAND	—	160	139	23,038	2031/8/15
BUNDREPUB. DEUTSCHLAND	—	1,323	1,135	188,049	2032/2/15
BUNDREPUB. DEUTSCHLAND	1.7	1,390	1,346	223,001	2032/8/15
BUNDREPUB. DEUTSCHLAND	2.3	1,770	1,784	295,684	2033/2/15
BUNDREPUB. DEUTSCHLAND	2.3	170	171	28,406	2033/2/15
BUNDREPUB. DEUTSCHLAND	2.6	1,310	1,349	223,608	2033/8/15
BUNDREPUB. DEUTSCHLAND	2.2	1,080	1,075	178,211	2034/2/15
BUNDREPUB. DEUTSCHLAND	4.75	1,300	1,577	261,371	2034/7/4
BUNDREPUB. DEUTSCHLAND	2.6	155	159	26,388	2034/8/15
BUNDREPUB. DEUTSCHLAND	—	920	721	119,519	2035/5/15
BUNDREPUB. DEUTSCHLAND	—	1,000	761	126,092	2036/5/15
BUNDREPUB. DEUTSCHLAND	4.0	1,740	2,026	335,742	2037/1/4
BUNDREPUB. DEUTSCHLAND	1.0	115	95	15,823	2038/5/15
BUNDREPUB. DEUTSCHLAND	4.25	1,135	1,373	227,450	2039/7/4
BUNDREPUB. DEUTSCHLAND	4.75	1,165	1,494	247,588	2040/7/4
BUNDREPUB. DEUTSCHLAND	2.6	125	125	20,795	2041/5/15
BUNDREPUB. DEUTSCHLAND	3.25	955	1,046	173,396	2042/7/4
BUNDREPUB. DEUTSCHLAND	2.5	1,635	1,613	267,312	2044/7/4
BUNDREPUB. DEUTSCHLAND	2.5	1,587	1,566	259,572	2046/8/15
BUNDREPUB. DEUTSCHLAND	1.25	1,940	1,487	246,485	2048/8/15
BUNDREPUB. DEUTSCHLAND	—	1,630	849	140,801	2050/8/15
BUNDREPUB. DEUTSCHLAND	—	640	334	55,378	2050/8/15
BUNDREPUB. DEUTSCHLAND	—	900	446	73,965	2052/8/15
BUNDREPUB. DEUTSCHLAND	1.8	1,040	876	145,196	2053/8/15
BUNDREPUB. DEUTSCHLAND	1.8	500	422	69,910	2053/8/15
BUNDREPUB. DEUTSCHLAND	2.5	425	417	69,147	2054/8/15
BUNDSSCHATZANWEISUNGEN	3.1	420	423	70,151	2025/12/12
BUNDSSCHATZANWEISUNGEN	2.5	280	281	46,551	2026/3/19
BUNDSSCHATZANWEISUNGEN	2.9	560	566	93,815	2026/6/18
(ユーロ…イタリア)					
国債証券					
BIONTI POLIENNALI DEL TES	2.5	1,100	1,099	182,178	2025/11/15
BIONTI POLIENNALI DEL TES	2.0	1,085	1,079	178,747	2025/12/1
BIONTI POLIENNALI DEL TES	3.5	810	818	135,594	2026/1/15
BIONTI POLIENNALI DEL TES	3.2	215	216	35,869	2026/1/28
BIONTI POLIENNALI DEL TES	0.5	850	828	137,235	2026/2/1
BIONTI POLIENNALI DEL TES	4.5	1,130	1,158	191,931	2026/3/1
BIONTI POLIENNALI DEL TES	—	1,020	984	163,042	2026/4/1
BIONTI POLIENNALI DEL TES	3.8	950	966	160,130	2026/4/15
BIONTI POLIENNALI DEL TES	1.6	970	956	158,515	2026/6/1

銘柄	当 期 末				
	利 率	額面金額	評 価 額	外貨建金額	償還年月日
	%	千ユーロ	千ユーロ	邦貨換算金額 千円	
(ユーロ…イタリア)					
国債証券					
BIONTI POLIENNALI DEL TES	2.1	950	944	156,429	2026/7/15
BIONTI POLIENNALI DEL TES	—	375	359	59,511	2026/8/1
BIONTI POLIENNALI DEL TES	3.85	540	553	91,608	2026/9/15
BIONTI POLIENNALI DEL TES	7.25	720	787	130,470	2026/11/1
BIONTI POLIENNALI DEL TES	1.25	1,080	1,053	174,571	2026/12/1
BIONTI POLIENNALI DEL TES	0.85	1,005	970	160,707	2027/1/15
BIONTI POLIENNALI DEL TES	2.95	90	90	15,042	2027/2/15
BIONTI POLIENNALI DEL TES	1.1	410	396	65,710	2027/4/1
BIONTI POLIENNALI DEL TES	2.2	1,160	1,152	190,836	2027/6/1
BIONTI POLIENNALI DEL TES	3.45	85	86	14,403	2027/7/15
BIONTI POLIENNALI DEL TES	2.05	995	983	162,882	2027/8/1
BIONTI POLIENNALI DEL TES	0.95	775	741	122,823	2027/9/15
BIONTI POLIENNALI DEL TES	6.5	1,440	1,605	265,876	2027/11/1
BIONTI POLIENNALI DEL TES	2.65	950	952	157,842	2027/12/1
BIONTI POLIENNALI DEL TES	2.0	865	850	140,851	2028/2/1
BIONTI POLIENNALI DEL TES	0.25	840	776	128,664	2028/3/15
BIONTI POLIENNALI DEL TES	3.4	150	153	25,472	2028/4/1
BIONTI POLIENNALI DEL TES	0.5	1,050	971	160,989	2028/7/15
BIONTI POLIENNALI DEL TES	3.8	650	675	111,965	2028/8/1
BIONTI POLIENNALI DEL TES	4.75	1,330	1,431	237,054	2028/9/1
BIONTI POLIENNALI DEL TES	2.8	1,030	1,036	171,613	2028/12/1
BIONTI POLIENNALI DEL TES	4.1	735	774	128,330	2029/2/1
BIONTI POLIENNALI DEL TES	0.45	605	550	91,148	2029/2/15
BIONTI POLIENNALI DEL TES	2.8	305	305	50,582	2029/6/15
BIONTI POLIENNALI DEL TES	3.35	75	76	12,717	2029/7/1
BIONTI POLIENNALI DEL TES	3.0	1,945	1,965	325,646	2029/8/1
BIONTI POLIENNALI DEL TES	5.25	1,750	1,952	323,512	2029/11/1
BIONTI POLIENNALI DEL TES	3.85	535	560	92,800	2029/12/15
BIONTI POLIENNALI DEL TES	3.5	1,500	1,550	256,838	2030/3/1
BIONTI POLIENNALI DEL TES	1.35	955	882	146,218	2030/4/1
BIONTI POLIENNALI DEL TES	3.7	540	560	92,912	2030/6/15
BIONTI POLIENNALI DEL TES	0.95	827	740	122,719	2030/8/1
BIONTI POLIENNALI DEL TES	4.0	585	617	102,251	2030/11/15
BIONTI POLIENNALI DEL TES	1.65	1,287	1,192	197,558	2030/12/1
BIONTI POLIENNALI DEL TES	3.5	295	302	50,165	2031/2/15
BIONTI POLIENNALI DEL TES	0.9	1,295	1,136	188,268	2031/4/1
BIONTI POLIENNALI DEL TES	6.0	1,515	1,785	295,834	2031/5/1
BIONTI POLIENNALI DEL TES	0.6	1,120	954	158,181	2031/8/1
BIONTI POLIENNALI DEL TES	4.0	290	307	50,999	2031/10/30
BIONTI POLIENNALI DEL TES	0.95	1,010	874	144,897	2031/12/1
BIONTI POLIENNALI DEL TES	1.65	1,250	1,133	187,778	2032/3/1
BIONTI POLIENNALI DEL TES	0.95	990	845	140,137	2032/6/1
BIONTI POLIENNALI DEL TES	2.5	600	571	94,688	2032/12/1
BIONTI POLIENNALI DEL TES	5.75	1,125	1,329	220,201	2033/2/1
BIONTI POLIENNALI DEL TES	4.4	865	940	155,789	2033/5/1
BIONTI POLIENNALI DEL TES	2.45	1,195	1,123	186,146	2033/9/1
BIONTI POLIENNALI DEL TES	4.35	700	757	125,493	2033/11/1
BIONTI POLIENNALI DEL TES	4.2	755	806	133,642	2034/3/1
BIONTI POLIENNALI DEL TES	3.85	390	404	67,050	2034/7/1
BIONTI POLIENNALI DEL TES	5.0	1,460	1,657	274,548	2034/8/1
BIONTI POLIENNALI DEL TES	3.85	130	134	22,243	2035/2/1

銘柄	当期末				
	利率	額面金額	評価額	償還年月日	
	%	千ユーロ	千ユーロ	千円	
(ユーロ…イタリア)					
国債証券					
BUONI POLIENNALI DEL TES	3.35	780	775	128,380	2035/3/1
BUONI POLIENNALI DEL TES	4.0	400	421	69,742	2035/4/30
BUONI POLIENNALI DEL TES	1.45	770	622	103,075	2036/3/1
BUONI POLIENNALI DEL TES	2.25	965	845	139,999	2036/9/1
BUONI POLIENNALI DEL TES	4.0	1,825	1,908	316,223	2037/2/1
BUONI POLIENNALI DEL TES	0.95	400	295	48,941	2037/3/1
BUONI POLIENNALI DEL TES	4.05	290	302	50,085	2037/10/30
BUONI POLIENNALI DEL TES	3.25	200	190	31,558	2038/3/1
BUONI POLIENNALI DEL TES	2.95	785	721	119,450	2038/9/1
BUONI POLIENNALI DEL TES	5.0	1,200	1,362	225,767	2039/8/1
BUONI POLIENNALI DEL TES	4.15	350	363	60,183	2039/10/1
BUONI POLIENNALI DEL TES	3.1	810	743	123,162	2040/3/1
BUONI POLIENNALI DEL TES	5.0	1,070	1,214	201,113	2040/9/1
BUONI POLIENNALI DEL TES	1.8	730	549	91,044	2041/3/1
BUONI POLIENNALI DEL TES	4.45	610	648	107,493	2043/9/1
BUONI POLIENNALI DEL TES	4.75	935	1,038	171,957	2044/9/1
BUONI POLIENNALI DEL TES	1.5	440	293	48,603	2045/4/30
BUONI POLIENNALI DEL TES	3.25	820	737	122,085	2046/9/1
BUONI POLIENNALI DEL TES	2.7	715	584	96,871	2047/3/1
BUONI POLIENNALI DEL TES	3.45	915	841	139,465	2048/3/1
BUONI POLIENNALI DEL TES	3.85	650	633	104,934	2049/9/1
BUONI POLIENNALI DEL TES	2.45	870	657	108,930	2050/9/1
BUONI POLIENNALI DEL TES	1.7	640	407	67,468	2051/9/1
BUONI POLIENNALI DEL TES	2.15	280	194	32,156	2052/9/1
BUONI POLIENNALI DEL TES	4.5	735	783	129,806	2053/10/1
BUONI POLIENNALI DEL TES	4.3	245	250	41,481	2054/10/1
BUONI POLIENNALI DEL TES	2.8	500	382	63,289	2067/3/1
BUONI POLIENNALI DEL TES	2.15	220	138	23,003	2072/3/1
(ユーロ…フランス)					
国債証券					
FRANCE (GOVT OF)	6.0	1,350	1,396	231,277	2025/10/25
FRANCE (GOVT OF)	1.0	2,000	1,970	326,433	2025/11/25
FRANCE (GOVT OF)	—	1,640	1,590	263,540	2026/2/25
FRANCE (GOVT OF)	3.5	1,970	2,003	331,947	2026/4/25
FRANCE (GOVT OF)	0.5	2,450	2,382	394,686	2026/5/25
FRANCE (GOVT OF)	2.5	1,360	1,364	225,965	2026/9/24
FRANCE (GOVT OF)	0.25	2,520	2,415	400,121	2026/11/25
FRANCE (GOVT OF)	—	2,005	1,899	314,724	2027/2/25
FRANCE (GOVT OF)	1.0	1,775	1,715	284,208	2027/5/25
FRANCE (GOVT OF)	2.5	180	180	29,896	2027/9/24
FRANCE (GOVT OF)	2.75	3,020	3,050	505,277	2027/10/25
FRANCE (GOVT OF)	0.75	1,275	1,206	199,898	2028/2/25
FRANCE (GOVT OF)	0.75	3,450	3,249	538,333	2028/5/25
FRANCE (GOVT OF)	0.75	2,930	2,731	452,553	2028/11/25
FRANCE (GOVT OF)	2.75	305	307	50,915	2029/2/25
FRANCE (GOVT OF)	5.5	2,105	2,363	391,467	2029/4/25
FRANCE (GOVT OF)	0.5	2,980	2,718	450,242	2029/5/25
FRANCE (GOVT OF)	—	2,510	2,205	365,271	2029/11/25
FRANCE (GOVT OF)	2.5	2,935	2,916	483,109	2030/5/25
FRANCE (GOVT OF)	—	2,839	2,420	400,910	2030/11/25
FRANCE (GOVT OF)	1.5	2,940	2,731	452,461	2031/5/25

銘柄	当期末				
	利率	額面金額	評価額	償還年月日	
	%	千ユーロ	千ユーロ	千円	
(ユーロ…フランス)					
国債証券					
FRANCE (GOVT OF)	—	2,605	2,149	356,021	2031/11/25
FRANCE (GOVT OF)	—	1,833	1,487	246,422	2032/5/25
FRANCE (GOVT OF)	5.75	1,655	1,995	330,631	2032/10/25
FRANCE (GOVT OF)	2.0	2,075	1,948	322,708	2032/11/25
FRANCE (GOVT OF)	3.0	1,385	1,395	231,136	2033/5/25
FRANCE (GOVT OF)	3.5	2,013	2,101	348,036	2033/11/25
FRANCE (GOVT OF)	1.25	2,385	2,046	338,945	2034/5/25
FRANCE (GOVT OF)	4.75	1,425	1,643	272,194	2035/4/25
FRANCE (GOVT OF)	1.25	2,395	1,963	325,296	2036/5/25
FRANCE (GOVT OF)	1.25	290	226	37,543	2038/5/25
FRANCE (GOVT OF)	4.0	1,500	1,627	269,639	2038/10/25
FRANCE (GOVT OF)	1.75	1,890	1,563	259,009	2039/6/25
FRANCE (GOVT OF)	4.5	2,780	3,186	527,799	2041/4/25
FRANCE (GOVT OF)	2.5	165	144	23,872	2043/5/25
FRANCE (GOVT OF)	0.5	1,050	618	102,473	2044/6/25
FRANCE (GOVT OF)	3.25	1,230	1,196	198,142	2045/5/25
FRANCE (GOVT OF)	2.0	1,380	1,053	174,430	2048/5/25
FRANCE (GOVT OF)	3.0	348	320	53,048	2049/6/25
FRANCE (GOVT OF)	1.5	1,840	1,219	201,967	2050/5/25
FRANCE (GOVT OF)	0.75	1,500	775	128,435	2052/5/25
FRANCE (GOVT OF)	0.75	1,320	664	110,106	2053/5/25
FRANCE (GOVT OF)	3.0	850	757	125,409	2054/5/25
FRANCE (GOVT OF)	4.0	1,130	1,210	200,489	2055/4/25
FRANCE (GOVT OF)	3.25	400	372	61,682	2055/5/25
FRANCE (GOVT OF)	4.0	970	1,045	173,199	2060/4/25
FRANCE (GOVT OF)	1.75	945	591	97,900	2066/5/25
FRANCE (GOVT OF)	0.5	515	184	30,603	2072/5/25
(ユーロ…オランダ)					
国債証券					
NETHERLANDS GOVERNMENT	—	455	442	73,344	2026/1/15
NETHERLANDS GOVERNMENT	0.5	760	739	122,438	2026/7/15
NETHERLANDS GOVERNMENT	—	635	606	100,428	2027/1/15
NETHERLANDS GOVERNMENT	0.75	760	732	121,328	2027/7/15
NETHERLANDS GOVERNMENT	5.5	550	606	100,434	2028/1/15
NETHERLANDS GOVERNMENT	0.75	841	798	132,244	2028/7/15
NETHERLANDS GOVERNMENT	—	590	537	89,095	2029/1/15
NETHERLANDS GOVERNMENT	0.25	595	542	89,869	2029/7/15
NETHERLANDS GOVERNMENT	2.5	395	398	66,082	2030/1/15
NETHERLANDS GOVERNMENT	—	670	588	97,439	2030/7/15
NETHERLANDS GOVERNMENT	—	650	556	92,108	2031/7/15
NETHERLANDS GOVERNMENT	0.5	560	485	80,430	2032/7/15
NETHERLANDS GOVERNMENT	2.5	697	699	115,936	2033/1/15
NETHERLANDS GOVERNMENT	2.5	465	465	77,084	2033/7/15
NETHERLANDS GOVERNMENT	2.5	290	288	47,836	2034/7/15
NETHERLANDS GOVERNMENT	4.0	905	1,028	170,382	2037/1/15
NETHERLANDS GOVERNMENT	—	395	276	45,762	2038/1/15
NETHERLANDS GOVERNMENT	0.5	763	552	91,489	2040/1/15
NETHERLANDS GOVERNMENT	3.75	902	1,020	169,062	2042/1/15
NETHERLANDS GOVERNMENT	3.25	220	235	38,947	2044/1/15
NETHERLANDS GOVERNMENT	2.75	874	871	144,427	2047/1/15
NETHERLANDS GOVERNMENT	—	907	438	72,603	2052/1/15

銘柄	当 期 末				
	利 率	額面金額	外貨建金額 千ユーロ	評価価額 千ユーロ	償還年月日
(ユーロ…オランダ) 国債証券 NETHERLANDS GOVERNMENT	2.0	539	456	75,656	2054/1/15
(ユーロ…スペイン) 国債証券 BONOS Y OBLIG DEL ESTADO	2.15	1,455	1,449	240,164	2025/10/31
BONOS Y OBLIG DEL ESTADO	—	1,045	1,013	167,944	2026/1/31
BONOS Y OBLIG DEL ESTADO	1.95	1,055	1,048	173,724	2026/4/30
BONOS Y OBLIG DEL ESTADO	2.8	485	487	80,828	2026/5/31
BONOS Y OBLIG DEL ESTADO	5.9	1,360	1,441	238,829	2026/7/30
BONOS Y OBLIG DEL ESTADO	1.3	1,640	1,607	266,323	2026/10/31
BONOS Y OBLIG DEL ESTADO	—	755	716	118,641	2027/1/31
BONOS Y OBLIG DEL ESTADO	1.5	1,275	1,249	206,905	2027/4/30
BONOS Y OBLIG DEL ESTADO	2.5	120	120	19,927	2027/5/31
BONOS Y OBLIG DEL ESTADO	0.8	860	824	136,549	2027/7/30
BONOS Y OBLIG DEL ESTADO	1.45	1,170	1,138	188,650	2027/10/31
BONOS Y OBLIG DEL ESTADO	—	1,125	1,040	172,413	2028/1/31
BONOS Y OBLIG DEL ESTADO	1.4	1,270	1,227	203,377	2028/4/30
BONOS Y OBLIG DEL ESTADO	1.4	1,275	1,229	203,619	2028/7/30
BONOS Y OBLIG DEL ESTADO	5.15	1,020	1,124	186,215	2028/10/31
BONOS Y OBLIG DEL ESTADO	6.0	1,355	1,548	256,508	2029/1/31
BONOS Y OBLIG DEL ESTADO	1.45	1,025	980	162,420	2029/4/30
BONOS Y OBLIG DEL ESTADO	3.5	430	448	74,240	2029/5/31
BONOS Y OBLIG DEL ESTADO	0.8	1,035	956	158,374	2029/7/30
BONOS Y OBLIG DEL ESTADO	0.6	1,210	1,101	182,520	2029/10/31
BONOS Y OBLIG DEL ESTADO	0.5	1,205	1,079	178,808	2030/4/30
BONOS Y OBLIG DEL ESTADO	1.95	1,180	1,141	189,035	2030/7/30
BONOS Y OBLIG DEL ESTADO	1.25	1,230	1,137	188,498	2030/10/31
BONOS Y OBLIG DEL ESTADO	0.1	1,175	998	165,473	2031/4/30
BONOS Y OBLIG DEL ESTADO	0.5	1,090	940	155,715	2031/10/31
BONOS Y OBLIG DEL ESTADO	0.7	1,270	1,097	181,822	2032/4/30
BONOS Y OBLIG DEL ESTADO	5.75	1,050	1,268	210,204	2032/7/30
BONOS Y OBLIG DEL ESTADO	2.55	985	969	160,546	2032/10/31
BONOS Y OBLIG DEL ESTADO	3.15	1,082	1,107	183,502	2033/4/30
BONOS Y OBLIG DEL ESTADO	2.35	1,165	1,121	185,707	2033/7/30
BONOS Y OBLIG DEL ESTADO	3.55	1,030	1,083	179,488	2033/10/31
BONOS Y OBLIG DEL ESTADO	3.25	738	756	125,395	2034/4/30
BONOS Y OBLIG DEL ESTADO	3.45	252	262	43,422	2034/10/31
BONOS Y OBLIG DEL ESTADO	1.85	995	888	147,204	2035/7/30
BONOS Y OBLIG DEL ESTADO	4.2	995	1,100	182,367	2037/1/31
BONOS Y OBLIG DEL ESTADO	0.85	670	505	83,711	2037/7/30
BONOS Y OBLIG DEL ESTADO	3.9	340	361	59,911	2039/7/30
BONOS Y OBLIG DEL ESTADO	4.9	945	1,118	185,231	2040/7/30
BONOS Y OBLIG DEL ESTADO	1.2	1,000	730	121,049	2040/10/31
BONOS Y OBLIG DEL ESTADO	4.7	1,265	1,471	243,813	2041/7/30
BONOS Y OBLIG DEL ESTADO	1.0	390	265	43,948	2042/7/30
BONOS Y OBLIG DEL ESTADO	3.45	300	297	49,213	2043/7/30
BONOS Y OBLIG DEL ESTADO	5.15	710	876	145,259	2044/10/31
BONOS Y OBLIG DEL ESTADO	2.9	980	886	146,910	2046/10/31
BONOS Y OBLIG DEL ESTADO	2.7	785	676	112,028	2048/10/31
BONOS Y OBLIG DEL ESTADO	1.0	1,170	665	110,276	2050/10/31
BONOS Y OBLIG DEL ESTADO	1.9	743	518	85,834	2052/10/31
BONOS Y OBLIG DEL ESTADO	4.0	400	420	69,574	2054/10/31

銘柄	当 期 末				
	利 率	額面金額	外貨建金額 千ユーロ	評価価額 千ユーロ	償還年月日
(ユーロ…スペイン) 国債証券 BONOS Y OBLIG DEL ESTADO	3.45	798	750	124,245	2066/7/30
BONOS Y OBLIG DEL ESTADO	1.45	345	176	29,222	2071/10/31
(ユーロ…ベルギー) 国債証券 BELGIUM KINGDOM	4.5	505	520	86,186	2026/3/28
BELGIUM KINGDOM	1.0	742	727	120,430	2026/6/22
BELGIUM KINGDOM	0.8	780	751	124,450	2027/6/22
BELGIUM KINGDOM	—	375	350	58,077	2027/10/22
BELGIUM KINGDOM	5.5	880	970	160,727	2028/3/28
BELGIUM KINGDOM	0.8	795	753	124,786	2028/6/22
BELGIUM KINGDOM	0.9	840	784	129,958	2029/6/22
BELGIUM KINGDOM	2.7	152	153	25,468	2029/10/22
BELGIUM KINGDOM	0.1	730	639	105,867	2030/6/22
BELGIUM KINGDOM	1.0	855	773	128,098	2031/6/22
BELGIUM KINGDOM	—	610	508	84,288	2031/10/22
BELGIUM KINGDOM	4.0	475	516	85,621	2032/3/28
BELGIUM KINGDOM	0.35	675	566	93,806	2032/6/22
BELGIUM KINGDOM	1.25	525	468	77,584	2033/4/22
BELGIUM KINGDOM	3.0	476	484	80,322	2033/6/22
BELGIUM KINGDOM	3.0	543	551	91,318	2034/6/22
BELGIUM KINGDOM	2.85	240	239	39,668	2034/10/22
BELGIUM KINGDOM	5.0	974	1,154	191,229	2035/3/28
BELGIUM KINGDOM	1.45	340	283	46,914	2037/6/22
BELGIUM KINGDOM	1.9	415	359	59,509	2038/6/22
BELGIUM KINGDOM	2.75	160	152	25,292	2039/4/22
BELGIUM KINGDOM	0.4	345	226	37,479	2040/6/22
BELGIUM KINGDOM	4.25	992	1,117	185,131	2041/3/28
BELGIUM KINGDOM	3.75	435	460	76,274	2045/6/22
BELGIUM KINGDOM	1.6	493	355	58,901	2047/6/22
BELGIUM KINGDOM	1.7	461	326	54,011	2050/6/22
BELGIUM KINGDOM	1.4	485	304	50,417	2053/6/22
BELGIUM KINGDOM	3.3	433	415	68,899	2054/6/22
BELGIUM KINGDOM	3.5	235	233	38,681	2055/6/22
BELGIUM KINGDOM	2.25	412	313	51,915	2057/6/22
BELGIUM KINGDOM	2.15	446	326	54,037	2066/6/22
BELGIUM KINGDOM	0.65	270	112	18,570	2071/6/22
(ユーロ…オーストリア) 国債証券 REPUBLIC OF AUSTRIA	1.2	570	563	93,362	2025/10/20
REPUBLIC OF AUSTRIA	4.85	550	569	94,286	2026/3/15
REPUBLIC OF AUSTRIA	2.0	170	169	28,050	2026/7/15
REPUBLIC OF AUSTRIA	0.75	773	751	124,497	2026/10/20
REPUBLIC OF AUSTRIA	0.5	685	656	108,830	2027/4/20
REPUBLIC OF AUSTRIA	6.25	487	538	89,148	2027/7/15
REPUBLIC OF AUSTRIA	0.75	660	627	104,016	2028/2/20
REPUBLIC OF AUSTRIA	—	382	348	57,730	2028/10/20
REPUBLIC OF AUSTRIA	0.5	715	661	109,513	2029/2/20
REPUBLIC OF AUSTRIA	2.9	225	229	38,087	2029/5/23
REPUBLIC OF AUSTRIA	—	680	597	98,991	2030/2/20
REPUBLIC OF AUSTRIA	3.45	155	162	26,991	2030/10/20
REPUBLIC OF AUSTRIA	—	745	635	105,295	2031/2/20

銘 柄	当 期 末				
	利 率	額面金額	外貨建金額 千ユーロ	評価価額 邦貨換算金額 千円	償還年月日
(ユーロ…オーストリア) 国債証券	%	千ユーロ	千ユーロ	千円	
REPUBLIC OF AUSTRIA	0.9	610	541	89,632	2032/2/20
REPUBLIC OF AUSTRIA	2.9	715	726	120,313	2033/2/20
REPUBLIC OF AUSTRIA	2.9	30	30	5,030	2034/2/20
REPUBLIC OF AUSTRIA	2.4	455	442	73,276	2034/5/23
REPUBLIC OF AUSTRIA	0.25	270	198	32,842	2036/10/20
REPUBLIC OF AUSTRIA	4.15	650	732	121,389	2037/3/15
REPUBLIC OF AUSTRIA	3.2	128	130	21,693	2039/7/15
REPUBLIC OF AUSTRIA	—	255	158	26,307	2040/10/20
REPUBLIC OF AUSTRIA	3.15	394	399	66,143	2044/6/20
REPUBLIC OF AUSTRIA	1.5	503	377	62,541	2047/2/20
REPUBLIC OF AUSTRIA	1.85	288	228	37,824	2049/5/23
REPUBLIC OF AUSTRIA	0.75	455	267	44,252	2051/3/20
REPUBLIC OF AUSTRIA	3.15	206	206	34,205	2053/10/20
REPUBLIC OF AUSTRIA	3.8	180	207	34,381	2062/1/26
REPUBLIC OF AUSTRIA	0.7	180	82	13,623	2071/4/20
REPUBLIC OF AUSTRIA	1.5	173	104	17,369	2086/11/2
REPUBLIC OF AUSTRIA	2.1	343	262	43,480	2117/9/20
REPUBLIC OF AUSTRIA	0.85	192	85	14,158	2120/6/30
(ユーロ…フィンランド) 国債証券					
FINNISH GOVERNMENT	0.5	245	238	39,565	2026/4/15
FINNISH GOVERNMENT	—	180	172	28,601	2026/9/15
FINNISH GOVERNMENT	1.375	170	166	27,587	2027/4/15
FINNISH GOVERNMENT	0.5	315	300	49,725	2027/9/15
FINNISH GOVERNMENT	2.75	330	335	55,577	2028/7/4
FINNISH GOVERNMENT	0.5	270	251	41,722	2028/9/15
FINNISH GOVERNMENT	2.875	270	275	45,635	2029/4/15
FINNISH GOVERNMENT	0.5	375	342	56,679	2029/9/15
FINNISH GOVERNMENT	2.5	87	87	14,444	2030/4/15
FINNISH GOVERNMENT	—	292	252	41,863	2030/9/15
FINNISH GOVERNMENT	0.75	365	326	54,114	2031/4/15
FINNISH GOVERNMENT	0.125	200	169	28,109	2031/9/15
FINNISH GOVERNMENT	1.5	230	211	35,056	2032/9/15
FINNISH GOVERNMENT	3.0	110	112	18,649	2033/9/15
FINNISH GOVERNMENT	1.125	325	281	46,688	2034/4/15
FINNISH GOVERNMENT	3.0	140	142	23,663	2034/9/15
FINNISH GOVERNMENT	0.125	278	203	33,759	2036/4/15
FINNISH GOVERNMENT	2.75	210	204	33,933	2038/4/15
FINNISH GOVERNMENT	0.25	145	94	15,707	2040/9/15
FINNISH GOVERNMENT	2.625	252	238	39,486	2042/7/4
FINNISH GOVERNMENT	0.5	235	151	25,048	2043/4/15
FINNISH GOVERNMENT	1.375	260	190	31,543	2047/4/15
FINNISH GOVERNMENT	0.125	230	107	17,861	2052/4/15
FINNISH GOVERNMENT	2.95	133	128	21,367	2055/4/15
(ユーロ…アイルランド) 国債証券					
IRISH TREASURY	1.0	505	495	82,130	2026/5/15
IRISH TREASURY	0.2	327	311	51,618	2027/5/15
IRISH TREASURY	0.9	355	339	56,301	2028/5/15
IRISH TREASURY	1.1	463	439	72,845	2029/5/15
IRISH TREASURY	2.4	424	425	70,485	2030/5/15

銘 柄	当 期 末				
	利 率	額面金額	外貨建金額 千ユーロ	評価価額 邦貨換算金額 千円	償還年月日
(ユーロ…アイルランド) 国債証券	%	千ユーロ	千ユーロ	千円	
IRISH TREASURY	0.2	282	248	41,183	2030/10/18
IRISH TREASURY	1.35	335	314	52,122	2031/3/18
IRISH TREASURY	—	405	342	56,767	2031/10/18
IRISH TREASURY	0.35	205	173	28,808	2032/10/18
IRISH TREASURY	1.3	238	216	35,792	2033/5/15
IRISH TREASURY	0.4	250	198	32,818	2035/5/15
IRISH TREASURY	1.7	365	323	53,653	2037/5/15
IRISH TREASURY	0.55	185	129	21,486	2041/4/22
IRISH TREASURY	3.0	170	172	28,638	2043/10/18
IRISH TREASURY	2.0	475	408	67,668	2045/2/18
IRISH TREASURY	1.5	411	307	50,943	2050/5/15
ユーロ計				49,992,570	
(イギリス) 国債証券		千イポンド	千イポンド		
UK TREASURY	3.5	1,490	1,477	293,869	2025/10/22
UK TREASURY	0.125	710	679	135,162	2026/1/30
UK TREASURY	1.5	820	786	156,480	2026/7/22
UK TREASURY	0.375	1,260	1,176	234,064	2026/10/22
UK TREASURY	4.125	1,495	1,494	297,266	2027/1/29
UK TREASURY	3.75	1,198	1,187	236,264	2027/3/7
UK TREASURY	1.25	755	704	140,073	2027/7/22
UK TREASURY	4.25	850	857	170,648	2027/12/7
UK TREASURY	0.125	745	662	131,751	2028/1/31
UK TREASURY	4.5	1,385	1,404	279,386	2028/6/7
UK TREASURY	1.625	720	660	131,481	2028/10/22
UK TREASURY	6.0	710	765	152,258	2028/12/7
UK TREASURY	0.5	1,180	1,023	203,607	2029/1/31
UK TREASURY	4.125	850	851	169,386	2029/7/22
UK TREASURY	0.875	736	636	126,657	2029/10/22
UK TREASURY	0.375	870	707	140,731	2030/10/22
UK TREASURY	4.75	945	983	195,648	2030/12/7
UK TREASURY	0.25	1,045	816	162,451	2031/7/31
UK TREASURY	4.0	275	273	54,339	2031/10/22
UK TREASURY	1.0	1,645	1,332	265,118	2032/1/31
UK TREASURY	4.25	1,030	1,043	207,586	2032/6/7
UK TREASURY	3.25	1,490	1,398	278,176	2033/1/31
UK TREASURY	0.875	1,270	967	192,492	2033/7/31
UK TREASURY	4.625	1,123	1,159	230,623	2034/1/31
UK TREASURY	4.25	345	345	68,807	2034/7/31
UK TREASURY	4.5	789	808	160,798	2034/9/7
UK TREASURY	0.625	967	667	132,878	2035/7/31
UK TREASURY	4.25	970	966	192,160	2036/3/7
UK TREASURY	1.75	1,220	909	180,948	2037/9/7
UK TREASURY	3.75	710	664	132,196	2038/1/29
UK TREASURY	4.75	985	1,017	202,475	2038/12/7
UK TREASURY	1.125	747	488	97,242	2039/1/31
UK TREASURY	4.25	850	828	164,829	2039/9/7
UK TREASURY	4.25	815	788	156,828	2040/12/7
UK TREASURY	1.25	1,280	787	156,582	2041/10/22
UK TREASURY	4.5	1,040	1,027	204,290	2042/12/7
UK TREASURY	4.75	260	263	52,409	2043/10/22

銘 柄	当 期 末				
	利 率	額面金額	評 価 額 外貨建金額 邦貨換算金額	償 還 年 月 日	
(イギリス) 国債証券	%	千円	千円		
UK TREASURY	3.25	1,115	917	182,583	2044/1/22
UK TREASURY	3.5	980	830	165,276	2045/1/22
UK TREASURY	0.875	435	215	42,868	2046/1/31
UK TREASURY	4.25	720	676	134,565	2046/12/7
UK TREASURY	1.5	1,005	563	112,012	2047/7/22
UK TREASURY	1.75	675	391	77,888	2049/1/22
UK TREASURY	4.25	895	836	166,374	2049/12/7
UK TREASURY	0.625	770	308	61,454	2050/10/22
UK TREASURY	1.25	600	288	57,452	2051/7/31
UK TREASURY	3.75	872	744	148,131	2052/7/22
UK TREASURY	1.5	580	290	57,820	2053/7/31
UK TREASURY	3.75	1,170	993	197,701	2053/10/22
UK TREASURY	4.375	270	255	50,787	2054/7/31
UK TREASURY	1.625	925	475	94,540	2054/10/22
UK TREASURY	4.25	962	893	177,687	2055/12/7
UK TREASURY	1.75	1,075	559	111,213	2057/7/22
UK TREASURY	4.0	751	667	132,687	2060/1/22
UK TREASURY	0.5	1,050	314	62,484	2061/10/22
UK TREASURY	4.0	440	389	77,408	2063/10/22
UK TREASURY	3.5	830	662	131,700	2068/7/22
UK TREASURY	1.625	760	342	68,144	2071/10/22
UK TREASURY	1.125	513	186	37,040	2073/10/22
UNITED KINGDOM GILT	2.5	742	458	91,209	2065/7/22
小 計				8,927,012	
(スウェーデン) 国債証券		千円	千円		
SWEDISH GOVERNMENT	1.0	3,680	3,624	52,342	2026/11/12
SWEDISH GOVERNMENT	0.75	3,300	3,182	45,962	2028/5/12
SWEDISH GOVERNMENT	0.75	3,180	3,009	43,460	2029/11/12
SWEDISH GOVERNMENT	0.125	2,700	2,400	34,663	2031/5/12
SWEDISH GOVERNMENT	2.25	1,800	1,832	26,463	2032/6/1
SWEDISH GOVERNMENT	1.75	1,730	1,686	24,352	2033/11/11
SWEDISH GOVERNMENT	3.5	2,220	2,552	36,863	2039/3/30
小 計				264,109	
(ノルウェー) 国債証券		千円	千円		
NORWEGIAN GOVERNMENT	1.5	2,400	2,328	32,488	2026/2/19
NORWEGIAN GOVERNMENT	1.75	2,200	2,110	29,436	2027/2/17
NORWEGIAN GOVERNMENT	2.0	1,820	1,728	24,112	2028/4/26
NORWEGIAN GOVERNMENT	1.75	1,930	1,776	24,787	2029/9/6
NORWEGIAN GOVERNMENT	1.375	2,685	2,380	33,208	2030/8/19
NORWEGIAN GOVERNMENT	1.25	2,040	1,752	24,453	2031/9/17
NORWEGIAN GOVERNMENT	2.125	2,030	1,833	25,577	2032/5/18
NORWEGIAN GOVERNMENT	3.0	2,350	2,236	31,202	2033/8/15
NORWEGIAN GOVERNMENT	3.625	1,100	1,095	15,276	2034/4/13
NORWEGIAN GOVERNMENT	3.5	990	966	13,485	2042/10/6
小 計				254,029	
(デンマーク) 国債証券		千円	千円		
KINGDOM OF DENMARK	1.75	3,125	3,117	69,199	2025/11/15
KINGDOM OF DENMARK	2.25	950	957	21,261	2026/11/15

銘 柄	当 期 末				
	利 率	額面金額	評 価 額 外貨建金額 邦貨換算金額	償 還 年 月 日	
(デンマーク) 国債証券	%	千円	千円		
KINGDOM OF DENMARK	0.5	2,380	2,287	50,786	2027/11/15
KINGDOM OF DENMARK	0.5	2,290	2,136	47,436	2029/11/15
KINGDOM OF DENMARK	—	1,350	1,176	26,118	2031/11/15
KINGDOM OF DENMARK	2.25	700	708	15,719	2033/11/15
KINGDOM OF DENMARK	4.5	6,705	8,485	188,374	2039/11/15
KINGDOM OF DENMARK	0.25	1,750	992	22,033	2052/11/15
小 計				440,930	
(ポーランド) 国債証券		千円	千円		
POLAND GOVERNMENT BOND	—	400	384	14,673	2025/10/25
POLAND GOVERNMENT BOND	—	670	625	23,862	2026/4/25
POLAND GOVERNMENT BOND	2.5	2,190	2,105	80,248	2026/7/25
POLAND GOVERNMENT BOND	0.25	1,600	1,461	55,696	2026/10/25
POLAND GOVERNMENT BOND	3.75	1,310	1,269	48,403	2027/5/25
POLAND GOVERNMENT BOND	2.5	2,140	2,002	76,329	2027/7/25
POLAND GOVERNMENT BOND	2.75	2,160	1,995	76,059	2028/4/25
POLAND GOVERNMENT BOND	7.5	1,720	1,847	70,436	2028/7/25
POLAND GOVERNMENT BOND	5.75	2,075	2,103	80,167	2029/4/25
POLAND GOVERNMENT BOND	4.75	1,060	1,028	39,215	2029/7/25
POLAND GOVERNMENT BOND	2.75	2,565	2,271	86,605	2029/10/25
POLAND GOVERNMENT BOND	1.25	2,025	1,594	60,786	2030/10/25
POLAND GOVERNMENT BOND	1.75	1,890	1,452	55,378	2032/4/25
POLAND GOVERNMENT BOND	6.0	2,145	2,184	83,284	2033/10/25
POLAND GOVERNMENT BOND	5.0	580	546	20,819	2034/10/25
小 計				871,966	
(オーストラリア) 国債証券		千円	千円		
AUSTRALIAN GOVERNMENT	0.25	855	821	83,219	2025/11/21
AUSTRALIAN GOVERNMENT	4.25	900	903	91,585	2026/4/21
AUSTRALIAN GOVERNMENT	0.5	1,090	1,022	103,604	2026/9/21
AUSTRALIAN GOVERNMENT	4.75	980	999	101,274	2027/4/21
AUSTRALIAN GOVERNMENT	2.75	830	802	81,336	2027/11/21
AUSTRALIAN GOVERNMENT	2.25	795	751	76,153	2028/5/21
AUSTRALIAN GOVERNMENT	2.75	765	731	74,136	2028/11/21
AUSTRALIAN GOVERNMENT	3.25	960	932	94,471	2029/4/21
AUSTRALIAN GOVERNMENT	2.75	890	839	85,045	2029/11/21
AUSTRALIAN GOVERNMENT	2.5	1,005	927	93,996	2030/5/21
AUSTRALIAN GOVERNMENT	1.0	930	773	78,397	2030/12/21
AUSTRALIAN GOVERNMENT	1.5	1,083	916	92,840	2031/6/21
AUSTRALIAN GOVERNMENT	1.0	1,385	1,114	112,940	2031/11/21
AUSTRALIAN GOVERNMENT	1.25	1,250	1,007	102,150	2032/5/21
AUSTRALIAN GOVERNMENT	1.75	1,195	988	100,155	2032/11/21
AUSTRALIAN GOVERNMENT	4.5	1,130	1,143	115,933	2033/4/21
AUSTRALIAN GOVERNMENT	3.0	1,010	907	91,983	2033/11/21
AUSTRALIAN GOVERNMENT	3.75	960	913	92,538	2034/5/21
AUSTRALIAN GOVERNMENT	4.25	200	197	20,051	2034/6/21
AUSTRALIAN GOVERNMENT	3.5	855	791	80,250	2034/12/21
AUSTRALIAN GOVERNMENT	2.75	700	600	60,856	2035/6/21
AUSTRALIAN GOVERNMENT	4.25	260	255	25,898	2035/12/21
AUSTRALIAN GOVERNMENT	3.75	550	510	51,758	2037/4/21
AUSTRALIAN GOVERNMENT	3.25	522	447	45,320	2039/6/21

銘柄	当期末			
	利率	額面金額	評価価額 外貨建金額 邦貨換算金額	償還年月日
(オーストラリア) 国債証券	%	オーストラリアドル	オーストラリアドル 千円	
AUSTRALIAN GOVERNMENT	2.75	710	551	2041/5/21
AUSTRALIAN GOVERNMENT	3.0	675	504	2047/3/21
AUSTRALIAN GOVERNMENT	1.75	870	464	2051/6/21
AUSTRALIAN GOVERNMENT	4.75	325	318	2054/6/21
小計			2,142,220	
(ニュージーランド) 国債証券		ニュージーランドドル	ニュージーランドドル	
NEW ZEALAND GOVERNMENT	0.5	335	318	2026/5/15
NEW ZEALAND GOVERNMENT	4.5	700	712	2027/4/15
NEW ZEALAND GOVERNMENT	0.25	370	326	2028/5/15
NEW ZEALAND GOVERNMENT	3.0	680	654	2029/4/20
NEW ZEALAND GOVERNMENT	4.5	430	439	2030/5/15
NEW ZEALAND GOVERNMENT	1.5	350	296	2031/5/15
NEW ZEALAND GOVERNMENT	2.0	225	192	2032/5/15
NEW ZEALAND GOVERNMENT	3.5	430	403	2033/4/14
NEW ZEALAND GOVERNMENT	4.25	220	217	2034/5/15
NEW ZEALAND GOVERNMENT	4.5	280	279	2035/5/15
NEW ZEALAND GOVERNMENT	2.75	430	353	2037/4/15
NEW ZEALAND GOVERNMENT	1.75	225	146	2041/5/15
NEW ZEALAND GOVERNMENT	2.75	500	339	2051/5/15
NEW ZEALAND GOVERNMENT	5.0	170	171	2054/5/15
小計			444,917	
(シンガポール) 国債証券		シンガポールドル	シンガポールドル	
SINGAPORE GOVERNMENT	0.5	314	307	2025/11/1
SINGAPORE GOVERNMENT	2.125	420	416	2026/6/1
SINGAPORE GOVERNMENT	1.25	365	354	2026/11/1
SINGAPORE GOVERNMENT	3.5	498	506	2027/3/1
SINGAPORE GOVERNMENT	2.875	150	150	2027/9/1
SINGAPORE GOVERNMENT	2.625	347	346	2028/5/1
SINGAPORE GOVERNMENT	2.875	100	100	2028/8/1
SINGAPORE GOVERNMENT	3.0	131	132	2029/4/1
SINGAPORE GOVERNMENT	2.875	365	367	2029/7/1
SINGAPORE GOVERNMENT	2.875	440	443	2030/9/1
SINGAPORE GOVERNMENT	1.625	300	279	2031/7/1
SINGAPORE GOVERNMENT	2.625	170	167	2032/8/1
SINGAPORE GOVERNMENT	3.375	335	349	2033/9/1
SINGAPORE GOVERNMENT	2.25	391	368	2036/8/1
SINGAPORE GOVERNMENT	2.375	206	193	2039/7/1
SINGAPORE GOVERNMENT	2.75	280	275	2042/4/1
SINGAPORE GOVERNMENT	2.75	387	381	2046/3/1
SINGAPORE GOVERNMENT	1.875	342	284	2050/3/1
SINGAPORE GOVERNMENT	1.875	222	184	2051/10/1
SINGAPORE GOVERNMENT	3.25	97	106	2054/6/1
SINGAPORE GOVERNMENT	3.0	219	235	2072/8/1
小計			690,224	
(マレーシア) 国債証券		マレーシアリンギット	マレーシアリンギット	
MALAYSIA GOVERNMENT	3.906	830	837	2026/7/15
MALAYSIA GOVERNMENT	3.9	920	929	2026/11/30
MALAYSIA GOVERNMENT	3.899	1,200	1,213	2027/11/16

銘柄	当期末			
	利率	額面金額	評価価額 外貨建金額 邦貨換算金額	償還年月日
(マレーシア) 国債証券	%	マレーシアリンギット	マレーシアリンギット 千円	
MALAYSIA GOVERNMENT	3.519	350	349	2028/4/20
MALAYSIA GOVERNMENT	4.504	350	362	2029/4/30
MALAYSIA GOVERNMENT	3.885	1,320	1,334	2029/8/15
MALAYSIA GOVERNMENT	2.632	985	917	2031/4/15
MALAYSIA GOVERNMENT	3.582	100	98	2032/7/15
MALAYSIA GOVERNMENT	4.642	700	738	2033/11/7
MALAYSIA GOVERNMENT	3.828	1,000	996	2034/7/5
MALAYSIA GOVERNMENT	4.254	760	780	2035/5/31
MALAYSIA GOVERNMENT	4.762	1,320	1,418	2035/3/31
MALAYSIA GOVERNMENT	4.893	1,080	1,178	2036/6/8
MALAYSIA GOVERNMENT	3.757	1,490	1,440	2040/5/22
MALAYSIA GOVERNMENT	4.696	750	810	2042/10/15
MALAYSIA GOVERNMENT	4.935	660	732	2043/9/30
MALAYSIA GOVERNMENT	4.736	620	670	2046/3/15
MALAYSIA GOVERNMENT	4.921	510	565	2048/7/6
MALAYSIA GOVERNMENT	4.065	1,410	1,382	2050/6/15
MALAYSIA GOVERNMENT	4.457	760	788	2050/3/31
MALAYSIA GOVERNMENT	4.392	650	659	2052/4/15
MALAYSIA GOVERNMENT	3.502	950	950	2052/5/31
MALAYSIA GOVERNMENT	3.733	1,410	1,416	2053/6/15
MALAYSIA GOVERNMENT	4.498	1,150	1,194	2053/4/15
MALAYSIA GOVERNMENT	4.232	1,035	1,058	2053/6/30
MALAYSIA GOVERNMENT	3.844	1,010	1,006	2053/4/15
小計			839,335	
(中国) 国債証券		千中国人民元	千中国人民元	
CHINA GOVERNMENT BOND	3.02	32,000	32,505	2025/10/22
CHINA GOVERNMENT BOND	2.28	20,000	20,167	2025/11/25
CHINA GOVERNMENT BOND	3.22	18,800	19,183	2025/12/6
CHINA GOVERNMENT BOND	2.46	10,900	11,029	2026/2/15
CHINA GOVERNMENT BOND	3.03	17,000	17,364	2026/3/11
CHINA GOVERNMENT BOND	2.3	16,000	16,192	2026/5/15
CHINA GOVERNMENT BOND	3.25	11,000	11,311	2026/6/6
CHINA GOVERNMENT BOND	2.69	16,000	16,324	2026/8/12
CHINA GOVERNMENT BOND	2.18	32,000	32,367	2026/8/15
CHINA GOVERNMENT BOND	2.39	6,000	6,093	2026/11/15
CHINA GOVERNMENT BOND	3.12	23,000	23,752	2026/12/5
CHINA GOVERNMENT BOND	2.37	10,000	10,167	2027/1/20
CHINA GOVERNMENT BOND	2.04	14,000	14,135	2027/2/25
CHINA GOVERNMENT BOND	1.85	11,000	11,063	2027/5/15
CHINA GOVERNMENT BOND	2.85	24,000	24,740	2027/6/4
CHINA GOVERNMENT BOND	2.5	16,000	16,364	2027/7/25
CHINA GOVERNMENT BOND	1.62	4,100	4,099	2027/8/15
CHINA GOVERNMENT BOND	2.44	9,100	9,300	2027/10/15
CHINA GOVERNMENT BOND	3.28	19,500	20,498	2027/12/3
CHINA GOVERNMENT BOND	2.64	10,000	10,278	2028/1/15
CHINA GOVERNMENT BOND	2.62	11,000	11,307	2028/4/15
CHINA GOVERNMENT BOND	3.01	13,000	13,576	2028/5/13
CHINA GOVERNMENT BOND	2.4	10,900	11,127	2028/7/15
CHINA GOVERNMENT BOND	2.48	3,000	3,072	2028/9/25
CHINA GOVERNMENT BOND	2.91	22,000	22,927	2028/10/14

銘柄	当期末			
	利率	額面金額	評価価額	償還年月日
		千中国人民元	千中国人民元	千円
(中国) 国債証券	%			
CHINA GOVERNMENT BOND	2.55	10,000	10,282	221,458
CHINA GOVERNMENT BOND	3.25	10,000	10,618	228,703
CHINA GOVERNMENT BOND	2.37	7,500	7,662	165,032
CHINA GOVERNMENT BOND	2.8	15,000	15,604	336,077
CHINA GOVERNMENT BOND	2.05	10,000	10,090	217,331
CHINA GOVERNMENT BOND	3.29	14,000	14,966	322,344
CHINA GOVERNMENT BOND	2.75	5,200	5,404	116,396
CHINA GOVERNMENT BOND	1.91	9,500	9,529	205,231
CHINA GOVERNMENT BOND	2.62	20,200	20,913	450,424
CHINA GOVERNMENT BOND	3.13	2,700	2,872	61,869
CHINA GOVERNMENT BOND	2.79	5,000	5,223	112,501
CHINA GOVERNMENT BOND	2.8	15,000	15,679	337,695
CHINA GOVERNMENT BOND	2.68	17,900	18,618	400,989
CHINA GOVERNMENT BOND	2.62	9,800	10,149	218,589
CHINA GOVERNMENT BOND	2.6	24,100	24,931	536,953
CHINA GOVERNMENT BOND	3.27	11,000	11,887	256,015
CHINA GOVERNMENT BOND	2.54	8,400	8,665	186,622
CHINA GOVERNMENT BOND	2.28	13,000	13,192	284,135
CHINA GOVERNMENT BOND	3.02	10,000	10,648	229,335
CHINA GOVERNMENT BOND	2.12	16,000	16,087	346,475
CHINA GOVERNMENT BOND	2.89	8,000	8,439	181,762
CHINA GOVERNMENT BOND	2.75	10,000	10,448	225,027
CHINA GOVERNMENT BOND	2.76	9,000	9,414	202,769
CHINA GOVERNMENT BOND	2.69	9,000	9,366	201,725
CHINA GOVERNMENT BOND	2.6	7,400	7,658	164,953
CHINA GOVERNMENT BOND	2.8	6,000	6,300	135,694
CHINA GOVERNMENT BOND	2.88	11,000	11,661	251,162
CHINA GOVERNMENT BOND	2.67	12,000	12,479	268,766
CHINA GOVERNMENT BOND	2.52	12,800	13,167	283,588
CHINA GOVERNMENT BOND	2.67	19,700	20,512	441,781
CHINA GOVERNMENT BOND	2.35	15,000	15,238	328,193

銘柄	当期末			
	利率	額面金額	評価価額	償還年月日
		千中国人民元	千中国人民元	千円
(中国) 国債証券	%			
CHINA GOVERNMENT BOND	2.27	13,000	13,148	283,181
CHINA GOVERNMENT BOND	2.11	11,000	10,961	236,079
CHINA GOVERNMENT BOND	3.81	21,000	26,825	577,750
CHINA GOVERNMENT BOND	3.72	10,000	12,641	272,254
CHINA GOVERNMENT BOND	3.53	10,000	12,303	264,982
CHINA GOVERNMENT BOND	3.32	10,000	11,932	256,987
CHINA GOVERNMENT BOND	3.12	8,000	9,227	198,730
CHINA GOVERNMENT BOND	3.19	9,000	10,541	227,046
CHINA GOVERNMENT BOND	3.0	9,900	11,291	243,200
小計				18,856,848
(イスラエル) 国債証券		千イスラエリシェケル	千イスラエリシェケル	
ISRAEL FIXED BOND	0.5	1,080	1,024	41,451
ISRAEL FIXED BOND	6.25	950	980	39,673
ISRAEL FIXED BOND	2.0	1,270	1,195	48,359
ISRAEL FIXED BOND	3.75	670	653	26,452
ISRAEL FIXED BOND	2.25	1,160	1,060	42,896
ISRAEL FIXED BOND	3.75	1,110	1,068	43,242
ISRAEL FIXED BOND	1.0	1,645	1,355	54,820
ISRAEL FIXED BOND	1.3	1,360	1,060	42,906
ISRAEL FIXED BOND	4.0	380	350	14,179
ISRAEL FIXED BOND	1.5	1,150	769	31,132
ISRAEL FIXED BOND	5.5	1,160	1,195	48,367
ISRAEL FIXED BOND	3.75	1,300	1,028	41,611
ISRAEL FIXED BOND	2.8	640	398	16,140
小計				491,234
合計				166,410,220

(注) 邦貨換算金額は、期末の時価をわが国の対顧客電信売買相場の仲値により邦貨換算したものです。

○投資信託財産の構成

(2024年10月28日現在)

項 目	当 期 末	
	評 価 額	比 率
	千円	%
公社債	166,410,220	98.9
コール・ローン等、その他	1,853,858	1.1
投資信託財産総額	168,264,078	100.0

- (注) 比率は、投資信託財産総額に対する割合です。
- (注) 当期末における外貨建純資産（168,186,773千円）の投資信託財産総額（168,264,078千円）に対する比率は100.0%です。
- (注) 外貨建資産は、期末の時価をわが国の対顧客電信売買相場の仲値により邦貨換算したものです。1アメリカドル=153.45円、1カナダドル=110.48円、1メキシコペソ=7.6897円、1ユーロ=165.65円、1イギリスポンド=198.92円、1スウェーデンクローナ=14.44円、1ノルウェークローネ=13.95円、1デンマーククローネ=22.20円、1ポーランドズロチ=38.1201円、1オーストラリアドル=101.35円、1ニュージーランドドル=91.69円、1シンガポールドル=115.93円、1マレーシアリンギット=35.2145円、1中国人民元=21.5374円、1イスラエルシェケル=40.4576円。

○資産、負債、元本及び基準価額の状況（2024年10月28日現在）

項 目	当 期 末
	円
(A) 資産	168,391,367,285
コール・ローン等	197,504,447
公社債（評価額）	166,410,220,148
未収入金	214,278,713
未収利息	1,490,541,754
前払費用	78,822,223
(B) 負債	328,108,696
未払金	128,265,680
未払解約金	199,843,016
(C) 純資産総額（A－B）	168,063,258,589
元本	55,035,546,538
次期繰越損益金	113,027,712,051
(D) 受益権総口数	55,035,546,538口
1万口当たり基準価額（C／D）	30,537円

(注) 当ファンドの期首元本額は57,315,428,247円、期中追加設定元本額は3,580,271,656円、期中一部解約元本額は5,860,153,365円です。

(注) 2024年10月28日現在の元本の内訳は以下の通りです。

・インデックスファンド海外債券ヘッジなし（DC専用）	20,814,853,738円
・財産3分法ファンド（不動産・債券・株式）毎月分配型	12,113,261,664円
・日興五大陸債券ファンド（毎月分配型）	11,190,522,771円
・インデックスファンド海外債券（ヘッジなし）1年決算型	3,344,135,843円
・世界の財産3分法ファンド（不動産・債券・株式）毎月分配型	2,116,811,210円
・DCインデックスバランス（株式60）	956,118,454円
・DCインデックスバランス（株式80）	920,276,496円
・財産3分法ファンド（不動産・債券・株式）資産成長型	840,966,833円
・DCインデックスバランス（株式40）	638,673,399円
・DCインデックスバランス（株式20）	452,227,508円
・国際分散型ファンド40（適格機関投資家向け）	436,514,279円
・財産3分法（適格機関投資家専用）	367,411,531円
・海外債券インデックスファンド（個人型年金向け）	355,051,158円
・インデックス・アセットバランス・オープン（適格機関投資家向け）	134,624,416円
・年金積立アセット・ナビゲーション・ファンド（株式60）	95,905,016円
・年金積立アセット・ナビゲーション・ファンド（株式40）	87,755,143円
・年金積立アセット・ナビゲーション・ファンド（株式80）	74,871,387円
・年金積立アセット・ナビゲーション・ファンド（株式20）	56,348,839円
・財産3分法ファンド（不動産・債券・株式）奇数月分配型	35,721,297円
・Niつみインデックススラップ世界10指数（安定成長型）	2,195,989円
・Niつみインデックススラップ世界10指数（均等型）	1,299,567円

(注) 1口当たり純資産額は3.0537円です。

○損益の状況（2023年10月27日～2024年10月28日）

項 目	当 期
	円
(A) 配当等収益	4,312,316,175
受取利息	4,312,318,043
その他収益金	711
支払利息	△ 2,579
(B) 有価証券売買損益	14,957,900,687
売買益	15,368,477,128
売買損	△ 410,576,441
(C) 保管費用等	△ 33,354,242
(D) 当期損益金（A＋B＋C）	19,236,862,620
(E) 前期繰越損益金	98,082,982,520
(F) 追加信託差損益金	6,921,363,336
(G) 解約差損益金	△ 11,213,496,425
(H) 計（D＋E＋F＋G）	113,027,712,051
次期繰越損益金（H）	113,027,712,051

(注) 損益の状況の中で(B)有価証券売買損益は期末の評価換えによるものを含みます。

(注) 損益の状況の中で(F)追加信託差損益金とあるのは、信託の追加設定の際、追加設定をした価額から元本を差し引いた差額分をいいます。

(注) 損益の状況の中で(G)解約差損益金とあるのは、中途解約の際、元本から解約価額を差し引いた差額分をいいます。

上記各資産の評価基準及び評価方法、また収益及び費用の計上区分等については、法律及び諸規則に基づき、一般に公正妥当と認められる企業会計の基準に準拠して評価計上し処理しています。

○お知らせ

約款変更について

2023年10月27日から2024年10月28日までの期間に実施いたしました約款変更はございません。

種類・項目	高利回りソブリン債券インデックスファンド	
	ルクセンブルグ籍円建外国投資信託	
運用の基本方針		
基本方針	主として、日本を除く世界の高利回り国のソブリン債券に投資を行ない、ブルームバーグ・インターナショナル・ハイインカム・ソブリン・インデックス（ヘッジなし・円ベース）*への連動をめざします。	
主な投資対象	ソブリン債券（国債、州政府債、政府保証債、国際機関債など）を主要投資対象とします。	
投資方針	・主として、ブルームバーグ・インターナショナル・ハイインカム・ソブリン・インデックス（ヘッジなし・円ベース）の構成国のソブリン債券に投資を行ない、当該指数に連動する投資成果をめざします。 ・原則として、高利回りの7ヵ国（少なくとも2ヵ国は先進国）のソブリン債券へ投資します。	
主な投資制限	・株式への投資は行ないません。 ・外貨建資産への投資割合には制限を設けません。	
収益分配	原則として、毎月22日（休日の場合は翌営業日）に分配を行ないます。 なお、管理会社の判断により収益分配を行なわないことがあります。	
ファンドに係る費用		
信託報酬など	固定報酬として年額最大24万5,000ユーロ	
申込手数料	ありません。	
信託財産留保額	解約時の基準価額に対して0.2%（1口あたり）	
その他の費用など	事務管理費用、資産の保管費用、有価証券売買時の売買委託手数料、設立に係る費用、法律顧問費用、連動目標指数に関する標章の使用料、監査費用、信託財産に関する租税など。	
その他		
投資顧問会社	日興アセットマネジメント株式会社	
管理会社	ファンドロック・マネジメント・カンパニー・エス・エイ ※2025年7月1日付で「日興AMルクセンブルグ・エス・エイ」は事業譲渡され、上記会社に変更となりました。	
信託期間	無期限	
決算日	原則として、毎年12月末日	

*「Bloomberg」およびブルームバーグ・インターナショナル・ハイインカム・ソブリン・インデックス（ヘッジなし・円ベース）は、ブルームバーグ・ファイナンス・エル・ビーおよび同インデックスの管理者であるブルームバーグ・インデックス・サービス・リミテッドをはじめとする関連会社（以下、総称して「ブルームバーグ」）のサービスマークであり、高利回りソブリン債券インデックスファンドの管理会社による特定の目的での使用のために使用許諾されています。ブルームバーグは当該ファンドの管理会社とは提携しておらず、また、当該ファンドを承認、支持、レビュー、推奨するものではありません。ブルームバーグは、当該ファンドに関連するいかなるデータもしくは情報の適時性、正確性、または完全性についても保証しません。

高利回りソブリン債券インデックスファンド
有価証券ポートフォリオ

2024年12月31日現在

数量／ 額面	銘柄	通貨	市場価格 円	純資産に 占める割合 (%)
公式取引所に上場されている譲渡可能証券				
債券およびその他の債務証券				
オーストラリア				
12,650,000.00	AUSTRALIAN GOVT. 0.5% 20-21/09/2026	AUD	1,162,504,747.00	0.68
12,080,000.00	AUSTRALIAN GOVT. 1.25% 20-21/05/2032	AUD	955,738,864.00	0.55
12,300,000.00	AUSTRALIAN GOVT. 1.5% 19-21/06/2031	AUD	1,020,420,761.00	0.59
6,100,000.00	AUSTRALIAN GOVT. 1.75% 20-21/06/2051	AUD	319,261,236.00	0.19
8,400,000.00	AUSTRALIAN GOVT. 1.75% 21-21/11/2032	AUD	680,402,724.00	0.39
12,500,000.00	AUSTRALIAN GOVT. 1% 20-21/11/2031	AUD	987,399,139.00	0.57
11,700,000.00	AUSTRALIAN GOVT. 1% 20-21/12/2030	AUD	955,365,755.00	0.55
10,650,000.00	AUSTRALIAN GOVT. 2.25% 16-21/05/2028	AUD	983,942,883.00	0.57
11,500,000.00	AUSTRALIAN GOVT. 2.5% 18-21/05/2030	AUD	1,038,705,604.00	0.60
7,110,000.00	AUSTRALIAN GOVT. 2.75% 15-21/06/2035	AUD	596,300,969.00	0.35
10,600,000.00	AUSTRALIAN GOVT. 2.75% 16-21/11/2027	AUD	1,000,736,173.00	0.58
12,000,000.00	AUSTRALIAN GOVT. 2.75% 17-21/11/2028	AUD	1,120,776,779.00	0.65
4,400,000.00	AUSTRALIAN GOVT. 2.75% 18-21/05/2041	AUD	334,154,970.00	0.19
11,600,000.00	AUSTRALIAN GOVT. 2.75% 18-21/11/2029	AUD	1,069,364,640.00	0.62
12,030,000.00	AUSTRALIAN GOVT. 3.25% 12-21/04/2029	AUD	1,140,716,153.00	0.66
3,240,000.00	AUSTRALIAN GOVT. 3.25% 15-21/06/2039	AUD	271,457,802.00	0.16
6,200,000.00	AUSTRALIAN GOVT. 3.5% 23-21/12/2034	AUD	560,727,793.00	0.33
4,380,000.00	AUSTRALIAN GOVT. 3.75% 14-21/04/2037	AUD	396,774,877.00	0.23
7,100,000.00	AUSTRALIAN GOVT. 3.75% 22-21/05/2034	AUD	659,202,110.00	0.38
4,600,000.00	AUSTRALIAN GOVT. 3% 16-21/03/2047	AUD	336,703,410.00	0.20
7,950,000.00	AUSTRALIAN GOVT. 3% 22-21/11/2033	AUD	697,863,483.00	0.41
11,550,000.00	AUSTRALIAN GOVT. 4.25% 14-21/04/2026	AUD	1,128,119,821.00	0.65
2,300,000.00	AUSTRALIAN GOVT. 4.25% 24-21/06/2034	AUD	221,706,459.00	0.13
3,800,000.00	AUSTRALIAN GOVT. 4.25% 24-21/12/2035	AUD	364,178,890.00	0.21
7,850,000.00	AUSTRALIAN GOVT. 4.5% 13-21/04/2033	AUD	775,018,571.00	0.45
11,870,000.00	AUSTRALIAN GOVT. 4.75% 11-21/04/2027	AUD	1,177,751,467.00	0.69
2,700,000.00	AUSTRALIAN GOVT. 4.75% 23-21/06/2054	AUD	258,711,394.00	0.15
			20,214,007,474.00	11.73
カナダ				
10,900,000.00	CANADA-GOVT 0.25% 20-01/03/2026	CAD	1,154,838,560.00	0.67
11,800,000.00	CANADA-GOVT 0.5% 20-01/12/2030	CAD	1,113,522,746.00	0.65
14,300,000.00	CANADA-GOVT 1.25% 19-01/06/2030	CAD	1,425,336,299.00	0.84
5,300,000.00	CANADA-GOVT 1.25% 21-01/03/2027	CAD	559,384,105.00	0.32
4,300,000.00	CANADA-GOVT 1.5% 15-01/06/2026	CAD	461,052,693.00	0.27
11,750,000.00	CANADA-GOVT 1.5% 21-01/06/2031	CAD	1,167,084,842.00	0.68
9,300,000.00	CANADA-GOVT 1.5% 21-01/12/2031	CAD	915,330,715.00	0.53
9,200,000.00	CANADA-GOVT 1.75% 21-01/12/2053	CAD	711,779,791.00	0.41
5,000,000.00	CANADA-GOVT 1% 16-01/06/2027	CAD	523,459,092.00	0.30
5,750,000.00	CANADA-GOVT 1% 21-01/09/2026	CAD	609,373,479.00	0.35
4,600,000.00	CANADA-GOVT 2.25% 18-01/06/2029	CAD	489,916,622.00	0.28
1,500,000.00	CANADA-GOVT 2.25% 22-01/12/2029	CAD	158,780,133.00	0.09
6,200,000.00	CANADA-GOVT 2.5% 22-01/12/2032	CAD	646,284,379.00	0.38
4,800,000.00	CANADA-GOVT 2.75% 14-01/12/2048	CAD	474,039,046.00	0.28
2,700,000.00	CANADA GOVT 2.75% 14-01/12/2064	CAD	263,519,486.00	0.15
5,500,000.00	CANADA-GOVT 2.75% 22-01/09/2027	CAD	598,697,765.00	0.35
4,900,000.00	CANADA-GOVT 2.75% 23-01/06/2033	CAD	518,751,375.00	0.30
7,300,000.00	CANADA-GOVT 2.75% 23-01/12/2055	CAD	707,540,758.00	0.41
3,300,000.00	CANADA-GOVT 2% 17-01/06/2028	CAD	350,271,910.00	0.20
14,900,000.00	CANADA-GOVT 2% 17-01/12/2051	CAD	1,242,325,428.00	0.72
7,900,000.00	CANADA-GOVT 2% 22-01/06/2032	CAD	798,516,697.00	0.46
5,200,000.00	CANADA-GOVT 3.25% 23-01/09/2028	CAD	574,542,318.00	0.33
6,900,000.00	CANADA-GOVT 3.25% 23-01/12/2033	CAD	756,793,830.00	0.44
6,000,000.00	CANADA-GOVT 3.25% 24-01/11/2026	CAD	659,248,659.00	0.38
4,000,000.00	CANADA-GOVT 3.25% 24-01/12/2034	CAD	437,645,786.00	0.25
4,500,000.00	CANADA-GOVT 3.5% 11-01/12/2045	CAD	504,276,246.00	0.29
4,900,000.00	CANADA-GOVT 3.5% 22-01/03/2028	CAD	544,983,175.00	0.32
7,100,000.00	CANADA-GOVT 3.5% 24-01/09/2029	CAD	793,742,759.00	0.46
3,800,000.00	CANADA-GOVT 3% 23-01/04/2026	CAD	415,393,925.00	0.24
9,740,000.00	CANADA-GOVT 3% 23-01/06/2034	CAD	1,045,253,299.00	0.61
7,560,000.00	CANADA-GOVT 4.5% 23-01/02/2026	CAD	839,327,634.00	0.49
3,700,000.00	CANADA-GOVT 4% 08-01/06/2041	CAD	439,416,056.00	0.26
7,250,000.00	CANADA-GOVT 4% 23-01/03/2029	CAD	824,669,490.00	0.48

数量／ 額面	銘柄	通貨	市場価格 円	純資産に 占める割合 (%)
6,300,000.00	CANADA-GOVT 4% 24-01/05/2026	CAD	697,594,680.00	0.40
3,700,000.00	CANADA-GOVT 4% 24-01/08/2026	CAD	410,765,870.00	0.24
4,000,000.00	CANADA-GOVT 5.75% 01-01/06/2033	CAD	518,540,582.00	0.30
3,600,000.00	CANADA-GOVT 5.75% 96-01/06/2029	CAD	437,398,386.00	0.25
3,700,000.00	CANADA-GOVT 5% 04-01/06/2037	CAD	475,376,365.00	0.28
2,000,000.00	CANADA-GOVT 8% 96-01/06/2027	CAD	244,684,138.00	0.14
			25,509,459,118.00	14.80
インドネシア				
83,000,000,000.00	INDONESIA GOVT 5.5% 20-15/04/2026	IDR	794,303,118.00	0.46
90,000,000,000.00	INDONESIA GOVT 6.125% 12-15/05/2028	IDR	855,307,861.00	0.50
18,000,000,000.00	INDONESIA GOVT 6.375% 12-15/04/2042	IDR	161,846,400.00	0.09
58,000,000,000.00	INDONESIA GOVT 6.375% 21-15/04/2032	IDR	544,844,038.00	0.32
77,000,000,000.00	INDONESIA GOVT 6.5% 20-15/02/2031	IDR	731,207,010.00	0.42
78,000,000,000.00	INDONESIA GOVT 6.625% 12-15/05/2033	IDR	741,693,327.00	0.43
55,000,000,000.00	INDONESIA GOVT 6.875% 21-15/08/2051	IDR	518,826,756.00	0.30
70,000,000,000.00	INDONESIA GOVT 6.875% 23-15/04/2029	IDR	679,682,155.00	0.39
102,000,000,000.00	INDONESIA GOVT 7.125% 21-15/06/2042	IDR	995,563,141.00	0.58
19,000,000,000.00	INDONESIA GOVT 7.125% 22-15/06/2038	IDR	186,191,995.00	0.11
66,000,000,000.00	INDONESIA GOVT 7.375% 17-15/05/2048	IDR	658,011,551.00	0.38
81,000,000,000.00	INDONESIA GOVT 7.5% 17-15/05/2038	IDR	814,250,869.00	0.47
67,000,000,000.00	INDONESIA GOVT 7.5% 19-15/04/2040	IDR	677,101,294.00	0.39
64,000,000,000.00	INDONESIA GOVT 7.5% 19-15/06/2035	IDR	643,096,241.00	0.37
93,000,000,000.00	INDONESIA GOVT 7% 11-15/05/2027	IDR	907,401,499.00	0.53
79,000,000,000.00	INDONESIA GOVT 7% 19-15/09/2030	IDR	769,978,029.00	0.45
58,000,000,000.00	INDONESIA GOVT 7% 22-15/02/2033	IDR	565,708,091.00	0.33
53,000,000,000.00	INDONESIA GOVT 8.25% 11-15/06/2032	IDR	551,298,290.00	0.32
73,000,000,000.00	INDONESIA GOVT 8.25% 15-15/05/2036	IDR	775,231,050.00	0.45
55,000,000,000.00	INDONESIA GOVT 8.25% 18-15/05/2029	IDR	560,625,266.00	0.33
68,900,000,000.00	INDONESIA GOVT 8.375% 10-10/09/2026	IDR	686,675,253.00	0.40
86,500,000,000.00	INDONESIA GOVT 8.375% 13-15/03/2034	IDR	917,202,054.00	0.53
17,500,000,000.00	INDONESIA GOVT 8.75% 13-15/02/2044	IDR	198,293,316.00	0.12
53,000,000,000.00	INDONESIA GOVT 9.5% 10-15/07/2031	IDR	582,522,018.00	0.34
28,700,000,000.00	INDONESIA GOVT 9% 13-15/03/2029	IDR	299,575,725.00	0.17
			15,816,436,347.00	9.18
メキシコ				
47,100,000.00	MEXICAN BONOS 10%06-20/11/2036	MXN	345,139,157.00	0.19
227,000,000.00	MEXICAN BONOS 5.5% 21-04/03/2027	MXN	1,570,226,747.00	0.91
491,500,000.00	MEXICAN BONOS 5.75% 15-05/03/2026	MXN	3,543,918,126.00	2.06
208,500,000.00	MEXICAN BONOS 7.5% 07-03/06/2027	MXN	1,495,712,164.00	0.87
172,000,000.00	MEXICAN BONOS 7.5% 22-26/05/2033	MXN	1,098,382,157.00	0.64
217,700,000.00	MEXICAN BONOS 7.75% 11-29/05/2031	MXN	1,465,236,452.00	0.85
216,000,000.00	MEXICAN BONOS 7.75% 12-13/11/2042	MXN	1,250,631,958.00	0.73
144,500,000.00	MEXICAN BONOS 7.75% 14-23/11/2034	MXN	911,388,121.00	0.53
161,000,000.00	MEXICAN BONOS 7% 23-03/09/2026	MXN	1,164,089,161.00	0.68
121,000,000.00	MEXICAN BONOS 8.5% 09-18/11/2038	MXN	779,110,188.00	0.44
202,000,000.00	MEXICAN BONOS 8.5% 09-31/05/2029	MXN	1,444,258,588.00	0.84
180,000,000.00	MEXICAN BONOS 8.5% 23-01/03/2029	MXN	1,286,963,081.00	0.75
147,600,000.00	MEXICAN BONOS 8% 17-07/11/2047	MXN	857,387,555.00	0.50
195,000,000.00	MEXICAN BONOS 8% 22-31/07/2053	MXN	1,113,846,950.00	0.65
20,000,000.00	MEXICAN BONOS 8% 23-24/05/2035	MXN	129,915,327.00	0.07
			18,456,205,712.00	10.71
ロシア連邦				
410,000,000.00	RUSSIA-OZF 5.3% 20-04/10/2023*	RUB	0.00	0.00
836,000,000.00	RUSSIA-OZF 6.5% 18-28/02/2024*	RUB	0.00	0.00
555,000,000.00	RUSSIA-OZF 7% 13-16/08/2023*	RUB	0.00	0.00
			0.00	0.00
韓国				
2,000,000,000.00	KOREA TRSY BD 1.125% 19-10/09/2039 FLAT	KRW	168,816,751.00	0.10
5,000,000,000.00	KOREA TRSY BD 1.25% 21-10/03/2026 FLAT	KRW	524,947,723.00	0.30
7,000,000,000.00	KOREA TRSY BD 1.375% 19-10/12/2029 FLAT	KRW	695,408,635.00	0.40
3,800,000,000.00	KOREA TRSY BD 1.375% 20-10/06/2030 FLAT	KRW	374,284,694.00	0.22
2,000,000,000.00	KOREA TRSY BD 1.5% 16-10/09/2036 FLAT	KRW	184,429,258.00	0.11
6,500,000,000.00	KOREA TRSY BD 1.5% 16-10/12/2026 FLAT	KRW	678,542,022.00	0.39
20,300,000,000.00	KOREA TRSY BD 1.5% 20-10/03/2050 FLAT	KRW	1,653,853,348.00	0.96
4,300,000,000.00	KOREA TRSY BD 1.5% 20-10/09/2040 FLAT	KRW	379,743,751.00	0.22
4,600,000,000.00	KOREA TRSY BD 1.5% 20-10/12/2030 FLAT	KRW	452,434,880.00	0.26
7,100,000,000.00	KOREA TRSY BD 1.625% 20-10/09/2070 FLAT	KRW	543,892,003.00	0.32
7,400,000,000.00	KOREA TRSY BD 1.875% 16-10/06/2026 FLAT	KRW	781,260,284.00	0.45

数量／ 額面	銘柄	通貨	市場価格 円	純資産に 占める割合 (%)
3,100,000,000.00	KOREA TRSY BD 1.875% 19-10/06/2029 FLAT	KRW	318,849,244.00	0.19
13,300,000,000.00	KOREA TRSY BD 1.875% 21-10/03/2051 FLAT	KRW	1,175,144,574.00	0.68
5,200,000,000.00	KOREA TRSY BD 2.125% 17-10/03/2047 FLAT	KRW	489,072,562.00	0.28
5,800,000,000.00	KOREA TRSY BD 2.125% 17-10/06/2027 FLAT	KRW	611,413,635.00	0.35
2,400,000,000.00	KOREA TRSY BD 2.25% 17-10/09/2037 FLAT	KRW	239,134,433.00	0.14
5,200,000,000.00	KOREA TRSY BD 2.375% 17-10/12/2027 FLAT	KRW	551,225,628.00	0.32
1,500,000,000.00	KOREA TRSY BD 2.375% 18-10/09/2038 FLAT	KRW	151,023,561.00	0.09
4,500,000,000.00	KOREA TRSY BD 2.375% 18-10/12/2028 FLAT	KRW	474,437,340.00	0.28
3,000,000,000.00	KOREA TRSY BD 2.375% 21-10/12/2031 FLAT	KRW	308,264,085.00	0.18
6,600,000,000.00	KOREA TRSY BD 2.5% 22-10/03/2052 FLAT	KRW	664,779,444.00	0.39
2,500,000,000.00	KOREA TRSY BD 2.625% 15-10/09/2035 FLAT	KRW	260,635,312.00	0.15
5,000,000,000.00	KOREA TRSY BD 2.625% 18-10/03/2048 FLAT	KRW	514,236,241.00	0.30
4,300,000,000.00	KOREA TRSY BD 2.625% 18-10/06/2028 FLAT	KRW	458,485,869.00	0.27
3,850,000,000.00	KOREA TRSY BD 2% 16-10/03/2046 FLAT	KRW	354,934,603.00	0.21
4,700,000,000.00	KOREA TRSY BD 2% 19-10/03/2049 FLAT	KRW	429,019,815.00	0.25
3,800,000,000.00	KOREA TRSY BD 2% 21-10/06/2031 FLAT	KRW	383,060,917.00	0.22
600,000,000.00	KOREA TRSY BD 3.125% 22-10/09/2052 FLAT	KRW	68,379,370.00	0.04
7,000,000,000.00	KOREA TRSY BD 3.125% 23-10/06/2026	KRW	752,082,062.00	0.44
7,200,000,000.00	KOREA TRSY BD 3.25% 23-10/03/2053	KRW	850,715,850.00	0.49
4,000,000,000.00	KOREA TRSY BD 3.25% 23-10/06/2033	KRW	433,251,270.00	0.25
600,000,000.00	KOREA TRSY BD 3.25% 24-10/03/2029 FLAT	KRW	65,355,761.00	0.03
1,400,000,000.00	KOREA TRSY BD 3.25% 24-10/03/2054 FLAT	KRW	163,127,075.00	0.09
4,400,000,000.00	KOREA TRSY BD 3.375% 22-10/06/2032 FLAT	KRW	481,437,997.00	0.28
400,000,000.00	KOREA TRSY BD 3.5% 22-10/09/2072 FLAT	KRW	52,013,823.00	0.02
3,500,000,000.00	KOREA TRSY BD 3.5% 24-10/06/2034 FLAT	KRW	388,128,158.00	0.23
1,700,000,000.00	KOREA TRSY BD 3.625% 23-10/09/2053 FLAT	KRW	211,653,992.00	0.12
4,400,000,000.00	KOREA TRSY BD 3.75% 13-10/12/2033 FLAT	KRW	495,454,360.00	0.29
4,900,000,000.00	KOREA TRSY BD 3.875% 23-10/12/2026 FLAT	KRW	534,777,364.00	0.31
8,900,000,000.00	KOREA TRSY BD 3% 12-10/12/2042 FLAT	KRW	965,246,877.00	0.56
1,600,000,000.00	KOREA TRSY BD 4.125% 23-10/12/2033 FLAT	KRW	185,142,378.00	0.11
3,400,000,000.00	KOREA TRSY BD 4.25% 22-10/12/2032 FLAT	KRW	393,269,536.00	0.23
1,600,000,000.00	KOREA TRSY BD 4.75% 10-10/12/2030 FLAT	KRW	187,379,704.00	0.11
4,400,000,000.00	KOREA TRSY BD 4% 11-10/12/2031 FLAT	KRW	499,623,227.00	0.29
4,800,000,000.00	KOREA TRSY BD 5.5% 08-10/03/2028 FLAT	KRW	556,949,965.00	0.32
800,000,000.00	KOREA TRSY BD 5.5% 09-10/12/2029 FLAT	KRW	95,564,287.00	0.06
			21,200,973,668.00	12.30
英国				
5,800,000.00	UK TREASURY 1.5% 16-22/07/2026	GBP	1,094,087,375.00	0.64
2,600,000.00	UK TREASURY 3.25% 12-22/01/2044	GBP	398,638,370.00	0.23
2,650,000.00	UK TREASURY 3.5% 13-22/07/2068	GBP	383,533,523.00	0.22
4,600,000.00	UK TREASURY 3.75% 11-22/07/2052	GBP	723,185,212.00	0.42
5,430,000.00	UK TREASURY 4.25% 00-07/06/2032	GBP	1,059,689,333.00	0.61
3,980,000.00	UK TREASURY 4.25% 03-07/03/2036	GBP	754,918,321.00	0.44
3,200,000.00	UK TREASURY 4.25% 05-07/12/2055	GBP	547,044,947.00	0.32
4,850,000.00	UK TREASURY 4.25% 06-07/12/2027	GBP	956,059,309.00	0.55
3,400,000.00	UK TREASURY 4.25% 06-07/12/2046	GBP	594,058,901.00	0.34
3,200,000.00	UK TREASURY 4.25% 08-07/12/2049	GBP	553,372,487.00	0.32
2,100,000.00	UK TREASURY 4.25% 09-07/09/2039	GBP	386,057,772.00	0.22
7,800,000.00	UK TREASURY 4.25% 10-07/12/2040	GBP	1,419,319,186.00	0.83
4,200,000.00	UK TREASURY 4.5% 07-07/12/2042	GBP	777,851,039.00	0.45
4,000,000.00	UK TREASURY 4.5% 09-07/09/2034	GBP	783,717,975.00	0.45
4,500,000.00	UK TREASURY 4.75% 04-07/12/2038	GBP	879,250,491.00	0.51
5,600,000.00	UK TREASURY 4.75% 07-07/12/2030	GBP	1,127,957,914.00	0.66
2,950,000.00	UK TREASURY 4% 09-22/01/2060	GBP	480,823,871.00	0.28
4,000,000.00	UK TSY GILT 0.125% 20-30/01/2026	GBP	755,689,356.00	0.44
2,750,000.00	UK TSY GILT 0.125% 20-31/01/2028	GBP	479,947,534.00	0.28
5,400,000.00	UK TSY GILT 0.25% 20-31/07/2031	GBP	819,719,830.00	0.48
4,200,000.00	UK TSY GILT 0.375% 20-22/10/2030	GBP	664,828,959.00	0.39
4,850,000.00	UK TSY GILT 0.375% 21-22/10/2026	GBP	892,326,541.00	0.52
4,200,000.00	UK TSY GILT 0.5% 20-22/10/2061	GBP	231,893,085.00	0.13
2,750,000.00	UK TSY GILT 0.5% 21-31/01/2029	GBP	466,765,668.00	0.27
3,700,000.00	UK TSY GILT 0.625% 20-22/10/2050	GBP	271,379,524.00	0.16
4,500,000.00	UK TSY GILT 0.625% 20-31/07/2035	GBP	593,358,874.00	0.34
5,400,000.00	UK TSY GILT 0.875% 19-22/10/2029	GBP	912,198,093.00	0.53
1,200,000.00	UK TSY GILT 0.875% 21-31/01/2046	GBP	109,413,887.00	0.06
4,000,000.00	UK TSY GILT 0.875% 21-31/07/2033	GBP	586,051,652.00	0.34
3,000,000.00	UK TSY GILT 1.125% 21-31/01/2039	GBP	370,310,215.00	0.21
900,000.00	UK TSY GILT 1.125% 22-22/10/2073	GBP	58,835,712.00	0.03

数量／ 額面	銘柄	通貨	市場価格 円	純資産に 占める割合 (%)
6,150,000.00	UK TSY GILT 1.25% 17-22/07/2027	GBP	1,125,271,536.00	0.66
2,200,000.00	UK TSY GILT 1.25% 20-22/10/2041	GBP	253,067,565.00	0.15
2,900,000.00	UK TSY GILT 1.25% 21-31/07/2051	GBP	255,219,470.00	0.15
1,000,000.00	UK TSY GILT 1.5% 16-22/07/2047	GBP	103,455,522.00	0.06
1,200,000.00	UK TSY GILT 1.5% 21-31/07/2053	GBP	109,920,055.00	0.06
7,100,000.00	UK TSY GILT 1.625% 18-22/10/2028	GBP	1,274,013,137.00	0.75
3,250,000.00	UK TSY GILT 1.625% 18-22/10/2071	GBP	262,888,418.00	0.15
3,200,000.00	UK TSY GILT 1.625% 19-22/10/2054	GBP	299,704,038.00	0.17
3,400,000.00	UK TSY GILT 1.75% 16-07/09/2037	GBP	480,489,811.00	0.28
4,160,000.00	UK TSY GILT 1.75% 17-22/07/2057	GBP	393,847,697.00	0.23
2,900,000.00	UK TSY GILT 1.75% 18-22/01/2049	GBP	309,756,707.00	0.18
4,150,000.00	UK TSY GILT 1% 21-31/01/2032	GBP	650,671,180.00	0.38
4,320,000.00	UK TSY GILT 3.25% 23-31/01/2033	GBP	778,832,209.00	0.45
3,000,000.00	UK TSY GILT 3.75% 22-29/01/2038	GBP	532,029,048.00	0.31
3,600,000.00	UK TSY GILT 3.75% 23-22/10/2053	GBP	561,935,623.00	0.33
2,580,000.00	UK TSY GILT 3.75% 24-07/03/2027	GBP	500,761,131.00	0.29
3,400,000.00	UK TSY GILT 4.125% 22-29/01/2027	GBP	665,598,132.00	0.39
2,900,000.00	UK TSY GILT 4.125% 24-22/07/2029	GBP	565,334,074.00	0.33
3,500,000.00	UK TSY GILT 4.25% 24-31/07/2034	GBP	671,819,422.00	0.39
1,800,000.00	UK TSY GILT 4.375% 24-31/07/2054	GBP	313,584,503.00	0.18
3,800,000.00	UK TSY GILT 4.5% 23-07/06/2028	GBP	751,698,978.00	0.44
3,050,000.00	UK TSY GILT 4.625% 23-31/01/2034	GBP	603,064,787.00	0.35
2,000,000.00	UK TSY GILT 4.75% 23-22/10/2043	GBP	379,453,962.00	0.22
1,730,000.00	UK TSY GILT 4% 23-22/10/2063	GBP	279,668,020.00	0.16
200,000.00	UK TSY GILT 4% 24-22/10/2031	GBP	38,367,400.00	0.02
2,250,000.00	UK TSY GILT 6% 98-07/12/2028	GBP	471,676,483.00	0.27
2,300,000.00	UNITED KINGDOM G 2.5% 15-22/07/2065	GBP	257,656,858.00	0.15
5,600,000.00	UNITED KINGDOM G 3.5% 14-22/01/2045	GBP	885,083,947.00	0.51
			33,906,954,669.00	19.68
米国				
1,400,000.00	US TREASURY NIB 0.375% 20-30/09/2027	USD	198,000,722.00	0.11
7,400,000.00	US TREASURY NIB 0.375% 20-31/12/2025	USD	1,119,890,928.00	0.65
1,400,000.00	US TREASURY NIB 0.625% 20-15/05/2030	USD	180,567,558.00	0.10
1,200,000.00	US TREASURY NIB 0.625% 20-15/08/2030	USD	153,182,928.00	0.09
1,500,000.00	US TREASURY NIB 0.625% 20-30/11/2027	USD	212,329,630.00	0.12
1,300,000.00	US TREASURY NIB 0.625% 20-31/12/2027	USD	183,477,187.00	0.11
1,500,000.00	US TREASURY NIB 0.75% 21-31/01/2028	USD	211,825,146.00	0.12
1,900,000.00	US TREASURY NIB 0.75% 21-31/03/2026	USD	286,021,460.00	0.17
2,300,000.00	US TREASURY NIB 0.875% 20-15/11/2030	USD	295,808,459.00	0.17
900,000.00	US TREASURY NIB 0.875% 21-30/06/2026	USD	134,585,538.00	0.08
1,250,000.00	US TREASURY NIB 0.875% 21-30/09/2026	USD	185,393,424.00	0.11
1,100,000.00	US TREASURY NIB 1.125% 20-15/05/2040	USD	104,102,137.00	0.06
700,000.00	US TREASURY NIB 1.125% 20-15/08/2040	USD	65,679,152.00	0.04
2,300,000.00	US TREASURY NIB 1.125% 21-15/02/2031	USD	298,368,014.00	0.17
700,000.00	US TREASURY NIB 1.25% 20-15/05/2050	USD	52,250,316.00	0.03
2,900,000.00	US TREASURY NIB 1.25% 21-15/08/2031	USD	372,041,110.00	0.22
2,200,000.00	US TREASURY NIB 1.25% 21-31/03/2028	USD	314,028,947.00	0.18
1,800,000.00	US TREASURY NIB 1.25% 21-31/08/2028	USD	255,498,249.00	0.15
1,600,000.00	US TREASURY NIB 1.375% 20-15/08/2050	USD	122,836,774.00	0.07
1,600,000.00	US TREASURY NIB 1.375% 20-15/11/2040	USD	155,830,088.00	0.09
2,600,000.00	US TREASURY NIB 1.375% 21-15/11/2031	USD	334,003,168.00	0.19
3,000,000.00	US TREASURY NIB 1.375% 21-31/10/2028	USD	422,320,718.00	0.25
3,500,000.00	US TREASURY NIB 1.375% 21-31/12/2028	USD	490,540,818.00	0.28
2,800,000.00	US TREASURY NIB 1.5% 16-15/08/2026	USD	421,258,882.00	0.24
1,400,000.00	US TREASURY NIB 1.5% 20-15/02/2030	USD	191,077,666.00	0.11
4,250,000.00	US TREASURY NIB 1.625% 16-15/02/2026	USD	648,859,342.00	0.38
2,800,000.00	US TREASURY NIB 1.625% 16-15/05/2026	USD	424,740,542.00	0.25
1,800,000.00	US TREASURY NIB 1.625% 19-15/08/2029	USD	251,013,018.00	0.15
1,200,000.00	US TREASURY NIB 1.625% 20-15/11/2050	USD	98,506,517.00	0.06
2,300,000.00	US TREASURY NIB 1.625% 21-15/05/2031	USD	305,021,556.00	0.18
700,000.00	US TREASURY NIB 1.75% 19-15/11/2029	USD	97,574,825.00	0.06
1,350,000.00	US TREASURY NIB 1.75% 19-31/12/2026	USD	202,168,975.00	0.12
1,400,000.00	US TREASURY NIB 1.75% 21-15/08/2041	USD	142,651,038.00	0.08
800,000.00	US TREASURY NIB 1.875% 21-15/02/2041	USD	84,329,049.00	0.05
1,500,000.00	US TREASURY NIB 1.875% 21-15/02/2051	USD	131,318,747.00	0.08
1,200,000.00	US TREASURY NIB 1.875% 21-15/11/2051	USD	104,199,922.00	0.06
2,100,000.00	US TREASURY NIB 1.875% 22-15/02/2032	USD	277,676,483.00	0.16
1,600,000.00	US TREASURY NIB 2.25% 17-15/02/2027	USD	241,318,330.00	0.14

数量／ 額面	銘柄	通貨	市場価格 円	純資産に 占める割合 (%)
1,700,000.00	US TREASURY NB 2.25% 17-15/08/2027	USD	253,965,185.00	0.15
2,200,000.00	US TREASURY NB 2.25% 17-15/11/2027	USD	326,908,902.00	0.19
600,000.00	US TREASURY NB 2.25% 19-15/08/2049	USD	48,728,328.00	0.03
1,800,000.00	US TREASURY NB 2.25% 21-15/05/2041	USD	200,989,968.00	0.12
1,500,000.00	US TREASURY NB 2.25% 22-15/02/2052	USD	143,159,262.00	0.08
1,550,000.00	US TREASURY NB 2.375% 17-15/05/2027	USD	233,294,808.00	0.14
1,150,000.00	US TREASURY NB 2.375% 19-15/05/2029	USD	166,610,381.00	0.10
1,200,000.00	US TREASURY NB 2.375% 19-15/11/2049	USD	120,026,187.00	0.07
1,800,000.00	US TREASURY NB 2.375% 21-15/05/2051	USD	178,178,726.00	0.10
2,600,000.00	US TREASURY NB 2.375% 22-31/03/2029	USD	377,144,851.00	0.22
400,000.00	US TREASURY NB 2.5% 15-15/02/2045	USD	43,671,123.00	0.02
900,000.00	US TREASURY NB 2.5% 16-15/02/2046	USD	96,849,972.00	0.06
3,000,000.00	US TREASURY NB 2.5% 22-31/03/2027	USD	454,003,707.00	0.26
2,100,000.00	US TREASURY NB 2.625% 19-15/02/2029	USD	308,586,668.00	0.18
1,450,000.00	US TREASURY NB 2.75% 12-15/11/2042	USD	170,509,081.00	0.10
600,000.00	US TREASURY NB 2.75% 17-15/11/2047	USD	66,257,375.00	0.04
1,550,000.00	US TREASURY NB 2.75% 18-15/02/2028	USD	232,609,079.00	0.13
1,200,000.00	US TREASURY NB 2.75% 22-15/08/2032	USD	167,306,584.00	0.10
700,000.00	US TREASURY NB 2.875% 15-15/08/2045	USD	81,241,562.00	0.05
650,000.00	US TREASURY NB 2.875% 16-15/11/2046	USD	74,311,324.00	0.04
3,100,000.00	US TREASURY NB 2.875% 18-15/05/2028	USD	465,395,011.00	0.27
2,100,000.00	US TREASURY NB 2.875% 18-15/08/2028	USD	313,968,896.00	0.18
700,000.00	US TREASURY NB 2.875% 19-15/05/2049	USD	78,099,399.00	0.05
1,500,000.00	US TREASURY NB 2.875% 22-15/05/2032	USD	211,786,720.00	0.12
1,700,000.00	US TREASURY NB 2.875% 22-15/05/2052	USD	187,146,528.00	0.11
3,300,000.00	US TREASURY NB 2% 16-15/11/2026	USD	497,770,918.00	0.29
1,600,000.00	US TREASURY NB 2% 20-15/02/2050	USD	146,253,617.00	0.08
1,400,000.00	US TREASURY NB 2% 21-15/08/2051	USD	125,941,313.00	0.07
1,200,000.00	US TREASURY NB 2% 21-15/11/2041	USD	126,780,799.00	0.07
900,000.00	US TREASURY NB 3.125% 18-15/05/2048	USD	106,097,016.00	0.06
2,900,000.00	US TREASURY NB 3.125% 18-15/11/2028	USD	436,145,236.00	0.25
1,900,000.00	US TREASURY NB 3.125% 22-31/08/2027	USD	290,014,990.00	0.17
1,600,000.00	US TREASURY NB 3.25% 22-15/05/2042	USD	204,766,932.00	0.12
3,000,000.00	US TREASURY NB 3.25% 22-30/06/2027	USD	460,437,995.00	0.27
2,100,000.00	US TREASURY NB 3.25% 22-30/06/2029	USD	314,961,314.00	0.18
850,000.00	US TREASURY NB 3.375% 14-15/05/2044	USD	108,393,297.00	0.06
500,000.00	US TREASURY NB 3.375% 18-15/11/2048	USD	61,458,604.00	0.04
1,100,000.00	US TREASURY NB 3.375% 22-15/05/2033	USD	158,933,397.00	0.09
500,000.00	US TREASURY NB 3.5% 09-15/02/2039	USD	68,943,507.00	0.04
1,850,000.00	US TREASURY NB 3.5% 22-15/02/2033	USD	270,582,217.00	0.16
2,000,000.00	US TREASURY NB 3.5% 23-30/04/2028	USD	306,406,403.00	0.18
1,250,000.00	US TREASURY NB 3.625% 13-15/08/2043	USD	166,599,050.00	0.10
1,500,000.00	US TREASURY NB 3.625% 23-15/02/2053	USD	191,840,049.00	0.11
1,400,000.00	US TREASURY NB 3.625% 23-15/05/2026	USD	218,214,989.00	0.13
800,000.00	US TREASURY NB 3.625% 23-15/05/2053	USD	102,368,127.00	0.06
700,000.00	US TREASURY NB 3.625% 23-31/03/2030	USD	106,039,590.00	0.06
1,500,000.00	US TREASURY NB 3.75% 13-15/11/2043	USD	203,216,392.00	0.12
2,000,000.00	US TREASURY NB 3.75% 23-30/06/2030	USD	304,116,582.00	0.18
1,000,000.00	US TREASURY NB 3.75% 23-31/05/2030	USD	152,137,342.00	0.09
2,500,000.00	US TREASURY NB 3.875% 22-30/11/2027	USD	388,479,923.00	0.23
1,950,000.00	US TREASURY NB 3.875% 22-30/11/2029	USD	299,617,208.00	0.17
2,600,000.00	US TREASURY NB 3.875% 23-15/02/2043	USD	360,937,912.00	0.21
800,000.00	US TREASURY NB 3.875% 23-15/05/2043	USD	110,778,074.00	0.06
1,620,000.00	US TREASURY NB 3.875% 23-15/08/2033	USD	242,409,020.00	0.14
2,000,000.00	US TREASURY NB 3.875% 23-31/12/2029	USD	307,116,452.00	0.18
300,000.00	US TREASURY NB 3% 14-15/11/2044	USD	35,825,412.00	0.01
650,000.00	US TREASURY NB 3% 15-15/05/2045	USD	77,278,387.00	0.04
600,000.00	US TREASURY NB 3% 17-15/02/2047	USD	69,964,812.00	0.04
850,000.00	US TREASURY NB 3% 17-15/05/2047	USD	98,849,778.00	0.06
1,000,000.00	US TREASURY NB 3% 18-15/02/2048	USD	115,443,307.00	0.07
850,000.00	US TREASURY NB 3% 18-15/08/2048	USD	97,702,274.00	0.06
600,000.00	US TREASURY NB 3% 19-15/02/2049	USD	68,703,508.00	0.04
1,600,000.00	US TREASURY NB 3% 22-15/08/2052	USD	180,704,602.00	0.10
3,000,000.00	US TREASURY NB 4.125% 22-15/11/2032	USD	460,005,648.00	0.27
1,000,000.00	US TREASURY NB 4.125% 22-31/10/2027	USD	156,545,524.00	0.09
2,100,000.00	US TREASURY NB 4.125% 23-15/06/2026	USD	329,477,290.00	0.19
1,500,000.00	US TREASURY NB 4.125% 23-15/08/2053	USD	210,290,478.00	0.12
2,500,000.00	US TREASURY NB 4.125% 24-15/02/2027	USD	391,840,790.00	0.23

数量／ 額面	銘柄	通貨	市場価格 円	純資産に 占める割合 (%)
2,200,000.00	US TREASURY N/B 4.125% 24-15/11/2027	USD	344,238,686.00	0.20
400,000.00	US TREASURY N/B 4.125% 24-31/10/2026	USD	62,722,689.00	0.04
800,000.00	US TREASURY N/B 4.25% 24-15/02/2054	USD	114,878,819.00	0.07
3,000,000.00	US TREASURY N/B 4.25% 24-15/03/2027	USD	471,371,618.00	0.27
300,000.00	US TREASURY N/B 4.375% 08-15/02/2038	USD	45,893,020.00	0.02
400,000.00	US TREASURY N/B 4.375% 11-15/05/2041	USD	59,928,887.00	0.03
1,800,000.00	US TREASURY N/B 4.375% 23-15/08/2026	USD	283,418,450.00	0.16
500,000.00	US TREASURY N/B 4.375% 23-15/08/2043	USD	74,018,990.00	0.04
3,800,000.00	US TREASURY N/B 4.375% 23-15/12/2026	USD	598,578,069.00	0.35
3,000,000.00	US TREASURY N/B 4.375% 23-30/11/2028	USD	471,704,482.00	0.27
2,350,000.00	US TREASURY N/B 4.375% 24-15/05/2034	USD	363,824,934.00	0.21
1,750,000.00	US TREASURY N/B 4.375% 24-15/02/2026	USD	275,490,984.00	0.16
500,000.00	US TREASURY N/B 4.5% 08-15/02/2036	USD	78,518,089.00	0.05
300,000.00	US TREASURY N/B 4.5% 08-15/05/2038	USD	46,435,977.00	0.02
600,000.00	US TREASURY N/B 4.5% 09-15/08/2039	USD	91,873,736.00	0.05
1,000,000.00	US TREASURY N/B 4.5% 23-15/07/2026	USD	157,729,882.00	0.09
3,200,000.00	US TREASURY N/B 4.5% 23-15/11/2033	USD	500,853,643.00	0.29
1,000,000.00	US TREASURY N/B 4.5% 24-15/11/2054	USD	150,087,976.00	0.09
1,600,000.00	US TREASURY N/B 4.5% 24-31/05/2029	USD	252,681,628.00	0.15
1,550,000.00	US TREASURY N/B 4.625% 10-15/02/2040	USD	240,049,537.00	0.14
2,400,000.00	US TREASURY N/B 4.625% 23-15/03/2026	USD	378,822,911.00	0.22
1,550,000.00	US TREASURY N/B 4.625% 23-15/09/2026	USD	245,055,477.00	0.14
2,400,000.00	US TREASURY N/B 4.625% 23-15/10/2026	USD	379,502,597.00	0.22
5,000,000.00	US TREASURY N/B 4.625% 23-15/11/2026	USD	790,943,158.00	0.46
850,000.00	US TREASURY N/B 4.625% 24-15/05/2054	USD	129,998,698.00	0.08
1,400,000.00	US TREASURY N/B 4.625% 24-30/04/2029	USD	222,152,980.00	0.13
1,400,000.00	US TREASURY N/B 4.625% 24-30/04/2031	USD	221,932,735.00	0.13
2,600,000.00	US TREASURY N/B 4.625% 24-31/05/2031	USD	412,065,996.00	0.24
800,000.00	US TREASURY N/B 4.75% 11-15/02/2041	USD	125,265,211.00	0.07
1,150,000.00	US TREASURY N/B 4.75% 23-15/11/2053	USD	179,074,884.00	0.10
2,000,000.00	US TREASURY N/B 4.875% 23-31/10/2028	USD	319,994,458.00	0.19
2,000,000.00	US TREASURY N/B 4.875% 23-31/10/2030	USD	321,314,602.00	0.19
700,000.00	US TREASURY N/B 4% 22-15/11/2052	USD	95,979,871.00	0.06
1,200,000.00	US TREASURY N/B 4% 22-31/10/2029	USD	185,440,085.00	0.11
1,800,000.00	US TREASURY N/B 4% 23-28/02/2030	USD	277,689,401.00	0.16
3,100,000.00	US TREASURY N/B 4% 24-15/02/2034	USD	466,638,822.00	0.27
550,000.00	US TREASURY N/B 5.25% 98-15/11/2028	USD	89,167,031.00	0.05
2,000,000.00	US TREASURY N/B 5.25% 99-15/02/2029	USD	325,831,696.00	0.19
1,850,000.00	US TREASURY N/B 5.375% 01-15/02/2031	USD	304,955,667.00	0.18
2,900,000.00	US TREASURY N/B 5.5% 98-15/08/2028	USD	474,866,951.00	0.28
550,000.00	US TREASURY N/B 6.25% 00-15/05/2030	USD	93,955,006.00	0.05
1,000,000.00	US TREASURY N/B 6.375% 97-15/08/2027	USD	165,483,214.00	0.10
			34,791,958,592.00	20.20
			169,895,995,580.00	98.60
有価証券ポートフォリオ合計			169,895,995,580.00	98.60

純資産の要約	純資産に 占める割合 (%)
有価証券ポートフォリオ合計	169,895,995,580.00 98.60
銀行預金	1,622,931,167.00 0.94
その他の資産および負債	791,740,832.68 0.46
純資産合計	172,310,667,579.68 100.00

(注) *価値ゼロの投資有価証券
高利回りソブリン債券インデックスファンドは2022年2月28日現在9.29%のロシア国債を保有していた。政府の制裁および制限がロシア国債の流動性および評価に与えた厳しい影響に伴い、運用会社は2022年3月にファンドが保有するロシア国債の公正価値をゼロに引き下げることによって、既存の政治的リスクによる資産の流動性の欠如ならびにクーポンおよび元本両方の返済の不確実性を反映した。

ポートフォリオの内訳

セクター配分	ポートフォリオ に占める割合 (%)	純資産に 占める割合 (%)
政府	100.00	98.60
	100.00	98.60

国別配分	ポートフォリオ に占める割合 (%)	純資産に 占める割合 (%)
米国	20.48	20.20
英国	19.96	19.68
カナダ	15.01	14.80
韓国	12.48	12.30
オーストラリア	11.90	11.73
メキシコ	10.86	10.71
インドネシア	9.31	9.18
	100.00	98.60

高利回りソブリン債券インデックスファンド

損益計算書および純資産変動計算書

2024年12月31日に終了した会計年度

円

収益

債券利息	6,765,221,436.87
銀行預金利息	5,755,937.43
その他の収益	45,816,995.91
収益合計	6,816,794,370.21

費用

運用報酬	14,744,845.00
預託報酬	37,536,571.94
管理報酬	28,858,635.02
専門家報酬	22,585,833.00
取引費用	2,025,261.00
年次税	18,465,258.00
銀行利息および手数料	11,203,553.43
名義書換代理人報酬	5,160,099.00
その他費用	10,320,469.04
費用合計	150,900,525.43
投資純利益（損失）	6,665,893,844.78

実現純利益（損失）：

投資	(16,912,685,547.60)
外国為替取引	(182,908,518.87)
当期実現純利益（損失）	(10,429,700,221.69)

未実現評価（損）益の純変動額：

投資	25,793,613,751.73
運用による純資産の増加（減少）額	15,363,913,530.04

受益証券申込に係る受取代金	7,853,621,316.00
受益証券買戻に係る純支払額	(22,104,586,712.00)
収益分配金	(22,251,290,851.00)
期首純資産	193,449,010,296.64
期末純資産	172,310,667,579.68

日本株式インデックス２２５マザーファンド

運用報告書

第26期（決算日 2024年10月28日）
（2023年10月27日～2024年10月28日）

当ファンドの仕組みは次の通りです。

信託期間	1998年10月30日から原則無期限です。
運用方針	わが国の株式市場の動きをとらえることを目標に、「日経平均トータルリターン・インデックス」に連動する投資成果をめざして運用を行ないます。
主要運用対象	わが国の金融商品取引所上場株式を主要投資対象とします。
組入制限	株式への投資割合には、制限を設けません。 外貨建資産への投資は行ないません。

ファンド概要

主としてわが国の株式に投資し、「日経平均トータルリターン・インデックス」の動きに連動する投資成果をめざして運用を行ないます。

投資対象資産を保有した場合と同様の損益を実現する目的のため、株価指数等先物取引を活用することがあります。このため、株式の組入総額と株価指数等先物取引などの買建玉の時価総額の合計額が、信託財産の純資産総額を超えることがあります。

株式以外の資産への投資割合は、原則として、信託財産の総額の50%以下とします。

ただし、市況動向に急激な変化が生じたとき、ならびに残存信託期間、残存元本が運用に支障をきたす水準となったときなどやむを得ない事情が発生した場合には、上記のような運用ができない場合があります。

日興アセットマネジメント

<935514>

【運用報告書の表記について】

・原則として、各表の数量、金額の単位未満は切捨て、比率は四捨五入で表記しておりますので、表中の個々の数字の合計が合計欄の値とは一致しないことがあります。ただし、単位未満の数値については小数を表記する場合があります。

○最近５期の運用実績

決 算 期	基 準 価 額		日経平均トータルリターン・インデックス (ベンチマーク)		株 組 入 比 率	株 先 物 比 率	純 資 産 額
	期 騰 落	中 率	期 騰 落	中 率			
	円	%	円 銭	%	%	%	百万円
22期(2020年10月26日)	23,874	4.8	38,769.76	4.8	98.5	1.4	97,010
23期(2021年10月26日)	30,089	26.0	48,820.18	25.9	98.9	1.1	92,698
24期(2022年10月26日)	29,005	△ 3.6	47,033.62	△ 3.7	98.7	1.3	79,533
25期(2023年10月26日)	33,072	14.0	53,588.04	13.9	98.1	1.9	72,101
26期(2024年10月28日)	42,524	28.6	68,829.44	28.4	98.1	1.9	67,025

(注) 株式組入比率には、新株予約権証券を含みます。

(注) 株式先物比率は買い建て比率－売り建て比率。

○当期中の基準価額と市況等の推移

年 月 日	基 準 価 額		日経平均トータルリターン・インデックス (ベンチマーク)		株 組 入 比 率	株 先 物 比 率
	騰 落	率	騰 落	率		
(期 首)	円	%	円 銭	%	%	%
2023年10月26日	33,072	－	53,588.04	－	98.1	1.9
10月末	33,352	0.8	54,040.84	0.8	98.1	1.9
11月末	36,202	9.5	58,651.09	9.4	98.5	1.4
12月末	36,237	9.6	58,704.41	9.5	99.1	0.7
2024年1月末	39,304	18.8	63,659.32	18.8	98.5	1.5
2月末	42,465	28.4	68,747.00	28.3	98.1	1.6
3月末	44,062	33.2	71,346.41	33.1	97.4	2.5
4月末	41,925	26.8	67,877.75	26.7	98.7	1.3
5月末	42,029	27.1	68,023.40	26.9	98.6	1.4
6月末	43,268	30.8	70,056.40	30.7	98.1	1.8
7月末	42,750	29.3	69,208.61	29.1	99.4	0.6
8月末	42,287	27.9	68,452.55	27.7	99.6	0.3
9月末	41,762	26.3	67,604.81	26.2	96.7	2.5
(期 末)						
2024年10月28日	42,524	28.6	68,829.44	28.4	98.1	1.9

(注) 騰落率は期首比です。

(注) 株式先物比率は買い建て比率－売り建て比率。

○運用経過

(2023年10月27日～2024年10月28日)

基準価額の推移

期間の初め33,072円の基準価額は、期間末に42,524円となり、騰落率は+28.6%となりました。

基準価額の変動要因

期間中、基準価額に影響した主な要因は以下の通りです。

<値上がり要因>

- ・米国連邦公開市場委員会（FOMC）の結果を受けて米国連邦準備制度理事会（FRB）が2024年に利下げに動くことが期待されたこと。
- ・国内企業の好調な業績を受けて海外の投資家が日本株式への関心を高めていたこと。
- ・米国の大手半導体企業の好決算などを背景として半導体関連の銘柄を中心にハイテク株が堅調だったこと。

<値下がり要因>

- ・中東情勢の緊迫化で投資家のリスク回避姿勢が強まったこと。
- ・米国の製造業の景況感や雇用に関する経済指標が市場予想を下回り、米国景気の減速懸念が強まったこと（2024年8月上旬）。
- ・新首相が衆議院の解散・総選挙を表明し政治的不透明感が高まったこと。

(株式市況)

国内株式市場では、日経平均トータルリターン・インデックスは、期間の初めと比べて上昇しました。

期間の初めから2024年7月上旬にかけては、中東情勢の緊迫化で投資家のリスク回避姿勢が強まったことなどが株価の重しとなったものの、FOMCの結果を受けてFRBが2024年に利下げに動くことが期待されたことや、国内企業の好調な業績を受けて海外の投資家が日本株式への関心を高めていたこと、米国の大手半導体企業の好決算などを背景として半導体関連の銘柄を中心にハイテク株が堅調だったこと、円安／アメリカドル高が進行し輸出企業の好調な業績が期待されたことなどが支援材料となり、同指数は上昇しました。7月中旬から期間末にかけては、FRBが利下げを開始し米国経済の下支えになるとの期待感が強まったことや、日銀総裁の金融政策決定会合後の記者会見での発言から早期の追加利上げ観測が後退したことなどが株価の上

基準価額の推移



日経平均トータルリターン・インデックスの推移



昇要因となったものの、日銀が金融政策決定会合において利上げを決定したことを受けて円高／アメリカドル安が進み、輸出関連企業の業績への期待が一時後退したことや、米国の製造業の景況感や雇用に関する経済指標が市場予想を下回り、米国景気の減速懸念が強まったこと、新首相が衆議院の解散・総選挙を表明し政治的不透明感が高まったことなどが重しとなり、同指数は下落しました。

ポートフォリオ

日経平均トータルリターン・インデックスに連動する投資成果を目標とし、原則として日経平均株価の採用銘柄に投資し、主な保有銘柄の構成比や業種構成比は日経平均株価のそれらに準ずるようにポートフォリオを構築しました。期を通じて現物株式と株式先物取引を合わせた実質の株式組入比率を高位に保ち、日経平均株価の採用銘柄の入替えに際しては指数との連動性を損なわないよう対象銘柄の売買などを実施しました。組入銘柄数は、期間の初めおよび期間末とも225銘柄としました。

当ファンドのベンチマークとの差異

期間中における基準価額は、28.6%の値上がりとなり、ベンチマークである「日経平均トータルリターン・インデックス」の上昇率28.4%を概ね0.1%上回りました。

ベンチマークとの差異における主な要因は以下の通りです。

<プラス要因>

- ・信託財産留保額を受取ったこと。

<マイナス要因>

- ・売買手数料などの諸費用を支払ったこと。

基準価額とベンチマーク（指数化）の推移

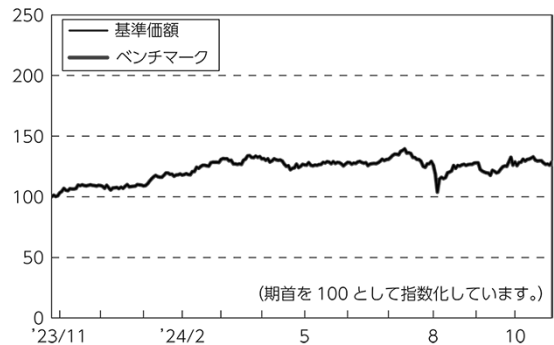

○今後の運用方針

引き続き、日経平均トータルリターン・インデックスとの連動をめざし、原則として日経平均株価の採用銘柄に投資し、主な保有銘柄の構成比や業種構成比は日経平均株価のそれらに準ずるようにポートフォリオを構築します。また、現物株式と株式先物取引を合わせた実質の株式組入比率を高位に保ち、日経平均株価の採用銘柄の入替えに際しては指数との連動性を損なわないよう対象銘柄の売買などを実施する方針です。

将来の市場環境の変動などにより、当該運用方針が変更される場合があります。

○ 1 万口当たりの費用明細

(2023年10月27日～2024年10月28日)

項 目	当 期		項 目 の 概 要
	金 額	比 率	
(a) 売 買 委 託 手 数 料	円 0	% 0.001	(a) 売買委託手数料＝期中の売買委託手数料÷期中の平均受益権口数 売買委託手数料は、有価証券等の売買の際、売買仲介人に支払う手数料
(株 式)	(0)	(0.000)	
(先物・オプション)	(0)	(0.001)	
(b) そ の 他 費 用	0	0.000	(b) その他費用＝期中のその他費用÷期中の平均受益権口数
(そ の 他)	(0)	(0.000)	その他は、信託事務の処理等に要するその他の諸費用
合 計	0	0.001	
期中の平均基準価額は、40,470円です。			

(注) 各金額は項目ごとに円未満は四捨五入してあります。
(注) 各比率は1万口当たりのそれぞれの費用金額（円未満の端数を含む）を期中の平均基準価額で除して100を乗じたもので、項目ごとに小数第3位未満は四捨五入してあります。

○ 売買及び取引の状況

(2023年10月27日～2024年10月28日)

株式

		買 付		売 付	
		株 数	金 額	株 数	金 額
国 内	上場	千株 800 (4,654)	千円 3,997,281 ()	千株 5,941	千円 26,671,072

(注) 金額は受け渡し代金。
(注) ()内は株式分割、予約権行使、合併等による増減分で、上段の数字には含まれておりません。

先物取引の種類別取引状況

種 類 別		買 建		売 建	
		新規買付額	決 済 額	新規売付額	決 済 額
国 内	株式先物取引	百万円 18,031	百万円 18,480	百万円 —	百万円 —

(注) 金額は受け渡し代金。

○株式売買比率

(2023年10月27日～2024年10月28日)

株式売買金額の平均組入株式時価総額に対する割合

項 目	当 期
(a) 期中の株式売買金額	30,668,354千円
(b) 期中の平均組入株式時価総額	71,148,000千円
(c) 売買高比率 (a) / (b)	0.43

(注) (b)は各月末現在の組入株式時価総額の平均。

○利害関係人との取引状況等

(2023年10月27日～2024年10月28日)

利害関係人の発行する有価証券等

種 類	買 付 額	売 付 額	当 期 末 保 有 額
	百万円	百万円	百万円
株式	1	14	37

利害関係人とは、投資信託及び投資法人に関する法律第11条第1項に規定される利害関係人であり、当ファンドに係る利害関係人とは三井住友トラストグループ株式会社です。

○第一種金融商品取引業、第二種金融商品取引業又は商品取引受託業務を兼業している委託会社の自己取引状況 (2023年10月27日～2024年10月28日)

該当事項はございません。また委託会社に売買委託手数料は支払われておりません。

○組入資産の明細

(2024年10月28日現在)

国内株式

銘柄	期首(前期末)	当 期 末	
	株 数	株 数	評 価 額
	千株	千株	千円
水産・農林業 (0.1%)			
ニッスイ	77	56	50,696
鉱業 (0.1%)			
I N P E X	30.8	22.4	43,937
建設業 (1.6%)			
コムシスホールディングス	77	56	172,480
大成建設	15.4	11.2	71,321
大林組	77	56	105,000
清水建設	77	56	54,712
長谷工コーポレーション	15.4	11.2	20,613
鹿島建設	38.5	28	72,926
大和ハウス工業	77	56	254,800
積水ハウス	77	56	208,768
日揮ホールディングス	77	56	72,240
食料品 (3.1%)			
日清製粉グループ本社	77	56	98,756
明治ホールディングス	30.8	22.4	78,668
日本ハム	38.5	28	144,480
サッポロホールディングス	15.4	11.2	82,073
アサヒグループホールディングス	77	168	309,036
麒麟ホールディングス	77	56	129,220
宝ホールディングス	77	—	—
キッコーマン	77	280	502,600
味の素	77	56	324,240
ニチレイ	38.5	28	115,024
日本たばこ産業	77	56	231,448
繊維製品 (0.1%)			
帝人	15.4	11.2	15,288
東レ	77	56	46,586
パルプ・紙 (0.0%)			
王子ホールディングス	77	56	31,623
日本製紙	7.7	—	—
化学 (6.3%)			
クラレ	77	56	114,688
旭化成	77	56	58,408
レゾナック・ホールディングス	7.7	5.6	20,350
住友化学	77	56	22,478

銘柄	期首(前期末)	当 期 末	
	株 数	株 数	評 価 額
	千株	千株	千円
日産化学	77	56	292,488
東ソー	38.5	28	52,850
トクヤマ	15.4	11.2	30,581
デンカ	15.4	11.2	23,940
信越化学工業	385	280	1,566,040
三井化学	15.4	11.2	39,155
三菱ケミカルグループ	38.5	28	23,024
UBE	7.7	5.6	14,000
花王	77	56	376,992
D I C	7.7	—	—
富士フイルムホールディングス	77	168	612,864
資生堂	77	56	186,984
日東電工	77	280	681,660
医薬品 (6.4%)			
協和キリン	77	56	143,612
武田薬品工業	77	56	231,448
アステラス製薬	385	280	485,940
住友ファーマ	77	56	34,272
塩野義製薬	77	168	355,152
中外製薬	231	168	1,319,640
エーザイ	77	56	290,304
第一三共	231	168	821,184
大塚ホールディングス	77	56	512,400
石油・石炭製品 (0.2%)			
出光興産	30.8	112	113,344
E N E O S ホールディングス	77	56	42,526
ゴム製品 (0.6%)			
横浜ゴム	38.5	28	87,164
ブリヂストン	77	56	308,224
ガラス・土石製品 (0.6%)			
A G C	15.4	11.2	51,284
日本電気硝子	23.1	16.8	56,179
住友大阪セメント	7.7	—	—
太平洋セメント	7.7	5.6	19,051
東海カーボン	77	56	48,020
T O T O	38.5	28	137,872
日本碍子	77	56	104,160

銘柄	期首(前期末)	当 期 末	
	株 数	株 数	評 価 額
	千株	千株	千円
鉄鋼 (0.1%)			
日本製鉄	7.7	5.6	16,956
神戸製鋼所	7.7	5.6	9,181
J F Eホールディングス	7.7	5.6	10,337
太平洋金属	7.7	—	—
非鉄金属 (1.0%)			
三井金属鉱業	7.7	5.6	27,199
三菱マテリアル	7.7	5.6	13,888
住友金属鉱山	38.5	28	119,196
DOWAホールディングス	15.4	11.2	58,217
古河電気工業	7.7	5.6	19,605
住友電気工業	77	56	129,416
フジクラ	77	56	285,264
金属製品 (0.0%)			
SUMCO	7.7	5.6	8,400
機械 (4.6%)			
日本製鋼所	15.4	11.2	57,579
オークマ	15.4	22.4	70,089
アマダ	77	56	84,056
ディスコ	—	11.2	444,304
SMC	7.7	5.6	357,448
小松製作所	77	56	224,280
住友重機械工業	15.4	11.2	38,483
日立建機	77	56	188,104
クボタ	77	56	110,348
荏原製作所	15.4	56	127,008
ダイキン工業	77	56	1,026,480
日本精工	77	56	39,121
NTN	77	56	14,196
ジェイテクト	77	56	58,128
カナデビア	15.4	11.2	11,827
三菱重工業	7.7	56	116,592
I H I	7.7	5.6	43,008
電気機器 (25.6%)			
コニカミノルタ	77	56	35,716
ミネベアミツミ	77	56	153,160
日立製作所	15.4	56	225,344
三菱電機	77	56	131,068
富士電機	15.4	11.2	87,617
安川電機	77	56	244,552
ソシオネクスト	—	56	159,824

銘柄	期首(前期末)	当 期 末	
	株 数	株 数	評 価 額
	千株	千株	千円
ニデック	61.6	89.6	286,988
オムロン	77	56	342,664
ジーエス・ユアサ コーポレーション	15.4	11.2	30,637
日本電気	7.7	5.6	74,900
富士通	7.7	56	166,376
ルネサスエレクトロニクス	77	56	117,572
セイコーエプソン	154	112	309,736
パナソニック ホールディングス	77	56	69,692
シャープ	77	56	53,015
ソニーグループ	77	280	755,440
T D K	231	840	1,561,140
アルプスアルパイン	77	56	88,144
横河電機	77	56	193,984
アドバンテスト	616	448	3,665,088
キーエンス	7.7	5.6	371,560
レーザーテック	30.8	22.4	498,848
カシオ計算機	77	56	62,916
ファナック	385	280	1,124,480
京セラ	154	448	770,336
太陽誘電	77	56	155,176
村田製作所	184.8	134.4	373,228
S C R E E Nホールディングス	30.8	22.4	222,611
キャノン	115.5	84	423,864
リコー	77	56	92,540
東京エレクトロン	231	168	4,008,480
輸送用機器 (4.0%)			
デンソー	308	224	481,824
川崎重工業	7.7	5.6	31,287
日産自動車	77	56	22,948
いすゞ自動車	38.5	28	55,608
トヨタ自動車	385	280	757,960
日野自動車	77	56	25,676
三菱自動車工業	7.7	5.6	2,394
マツダ	15.4	11.2	12,348
本田技研工業	462	336	531,552
スズキ	77	224	342,720
S U B A R U	77	56	153,132
ヤマハ発動機	77	168	222,432
精密機器 (4.0%)			
テルモ	308	448	1,293,152
ニコン	77	56	103,040

銘柄	期首(前期末)	当 期 末	
	株 数	株 数	評 価 額
	千株	千株	千円
オリンパス	308	224	599,872
HOYA	38.5	28	562,800
シチズン時計	77	56	51,800
その他製品 (2.2%)			
バンダイナムコホールディングス	231	168	542,304
TOPPANホールディングス	38.5	28	122,276
大日本印刷	38.5	56	146,720
ヤマハ	77	168	210,000
任天堂	77	56	456,960
電気・ガス業 (0.2%)			
東京電力ホールディングス	7.7	5.6	3,445
中部電力	7.7	5.6	9,338
関西電力	7.7	5.6	13,798
東京瓦斯	15.4	11.2	35,851
大阪瓦斯	15.4	11.2	35,492
陸運業 (0.9%)			
東武鉄道	15.4	11.2	27,428
東急	38.5	28	51,954
小田急電鉄	38.5	28	44,450
京王電鉄	15.4	11.2	38,057
京成電鉄	38.5	28	108,612
東日本旅客鉄道	7.7	16.8	50,500
西日本旅客鉄道	7.7	11.2	29,836
東海旅客鉄道	38.5	28	87,444
ヤマトホールディングス	77	56	89,880
NIPPON EXPRESSホールディングス	7.7	5.6	41,938
海運業 (0.4%)			
日本郵船	23.1	16.8	84,688
商船三井	23.1	16.8	83,815
川崎汽船	23.1	50.4	106,495
空運業 (0.2%)			
日本航空	77	56	134,764
ANAホールディングス	7.7	5.6	16,522
倉庫・運輸関連業 (0.2%)			
三菱倉庫	38.5	28	144,508
情報・通信業 (11.3%)			
ネクソン	154	112	297,696
野村総合研究所	—	56	271,824
メルカリ	77	56	117,040
LINEヤフー	30.8	22.4	9,307
トレンドマイクロ	77	56	451,752

銘柄	期首(前期末)	当 期 末	
	株 数	株 数	評 価 額
	千株	千株	千円
日本電信電話	770	560	82,208
KDDI	462	336	1,600,704
ソフトバンク	77	560	105,392
東宝	7.7	5.6	32,664
NTTデータグループ	385	280	671,720
コナミグループ	77	56	778,400
ソフトバンクグループ	462	336	3,027,024
卸売業 (3.1%)			
双日	7.7	5.6	18,250
伊藤忠商事	77	56	422,184
丸紅	77	56	131,516
豊田通商	77	168	447,972
三井物産	77	112	353,024
住友商事	77	56	183,176
三菱商事	77	168	471,240
小売業 (14.5%)			
J. フロント リテイリング	38.5	28	44,940
ZOZO	—	56	277,368
三越伊勢丹ホールディングス	77	56	129,444
セブン&アイ・ホールディングス	77	168	382,872
良品計画	—	56	133,056
高島屋	38.5	56	67,872
丸井グループ	77	56	132,720
イオン	77	56	211,008
ニトリホールディングス	23.1	28	546,280
ファーストリテイリング	231	151.2	7,625,016
銀行業 (0.6%)			
しずおかフィナンシャルグループ	77	56	68,404
コンコルディア・フィナンシャルグループ	77	56	41,664
あおぞら銀行	7.7	5.6	14,327
三菱UFJフィナンシャル・グループ	77	56	87,472
りそなホールディングス	7.7	5.6	5,558
三井住友トラストグループ	7.7	11.2	37,184
三井住友フィナンシャルグループ	7.7	16.8	53,088
千葉銀行	77	56	61,964
ふくおかフィナンシャルグループ	15.4	11.2	38,808
みずほフィナンシャルグループ	7.7	5.6	17,444
証券・商品先物取引業 (0.2%)			
大和証券グループ本社	77	56	56,364
野村ホールディングス	77	56	43,887

銘柄	期首(前期末)	当 期 末	
	株 数	株 数	評 価 額
	千株	千株	千円
保険業 (1.2%)			
SOMPOホールディングス	15.4	33.6	108,259
MS&ADインシュアランスグループホールディングス	23.1	50.4	170,856
第一生命ホールディングス	7.7	5.6	21,022
東京海上ホールディングス	115.5	84	463,764
T&Dホールディングス	15.4	11.2	27,529
その他金融業 (0.9%)			
クレディセゾン	77	56	191,464
オリックス	77	56	181,048
日本取引所グループ	77	112	202,328
不動産業 (1.1%)			
東急不動産ホールディングス	77	56	54,404
三井不動産	77	168	222,096
三菱地所	77	56	128,016
東京建物	38.5	28	69,972

銘柄		期首(前期末)	当 期 末	
		株 数	株 数	評 価 額
		千株	千株	千円
住友不動産		77	56	257,712
サービス業 (4.6%)				
エムスリー		184.8	134.4	229,152
ディー・エヌ・エー		23.1	16.8	30,273
電通グループ		77	56	263,760
オリエンタルランド		77	56	202,384
サイバーエージェント		61.6	44.8	45,539
楽天グループ		77	56	50,836
リクルートホールディングス		231	168	1,548,456
日本郵政		77	56	77,000
セコム		77	112	605,248
合 計	株 数 ・ 金 額	17,987	17,500	65,748,821
	銘柄数<比率>	225	225	<98.1%>

(注) 銘柄欄の()内は、国内株式の評価総額に対する各業種の比率。

(注) 評価額欄の< >内は、純資産総額に対する評価額の比率。

先物取引の銘柄別期末残高

銘柄 別			当 期 末
			買 建 額 売 建 額
国内	株式先物取引	日経平均２２５先物	百万円 百万円
			1,276 ー

○投資信託財産の構成

(2024年10月28日現在)

項 目	当 期 末	
	評 価 額	比 率
	千円	%
株式	65,748,821	98.1
コール・ローン等、その他	1,290,639	1.9
投資信託財産総額	67,039,460	100.0

(注) 比率は、投資信託財産総額に対する割合です。

○資産、負債、元本及び基準価額の状況（2024年10月28日現在）

項 目	当 期 末
	円
(A) 資産	68,118,030,775
コール・ローン等	742,363,724
株式(評価額)	65,748,821,040
未収配当金	512,511,600
未収利息	4,761
差入委託証拠金	1,114,329,650
(B) 負債	1,092,567,800
未払金	8,957,800
差入委託証拠金代用有価証券	1,083,610,000
(C) 純資産総額(A－B)	67,025,462,975
元本	15,761,746,162
次期繰越損益金	51,263,716,813
(D) 受益権総口数	15,761,746,162口
1万口当たり基準価額(C／D)	42,524円

- (注) 当ファンドの期首元本額は21,801,080,435円、期中追加設定元本額は810,494,440円、期中一部解約元本額は6,849,828,713円です。
- (注) 2024年10月28日現在の元本の内訳は以下の通りです。
- ・財産3分法ファンド(不動産・債券・株式)毎月分配型 14,297,794,680円
 - ・財産3分法ファンド(不動産・債券・株式)資産成長型 989,007,456円
 - ・財産3分法（適格機関投資家専用） 432,536,781円
 - ・財産3分法ファンド（不動産・債券・株式）奇数月分配型 42,407,245円
- (注) 1口当たり純資産額は4,2524円です。
- (注) 2024年10月28日現在、先物取引などに係る差入委託証拠金代用有価証券として担保に供している資産は以下の通りです。
- ・株式 1,515,030,000円

上記各資産の評価基準及び評価方法、また収益及び費用の計上区分等については、法律及び諸規則に基づき、一般に公正妥当と認められる企業会計の基準に準拠して評価計上し処理しています。

○お知らせ

約款変更について

2023年10月27日から2024年10月28日までの期間に実施いたしました約款変更はございません。

○損益の状況（2023年10月27日～2024年10月28日）

項 目	当 期
	円
(A) 配当等収益	1,300,897,975
受取配当金	1,300,035,864
受取利息	577,252
その他収益金	305,764
支払利息	△ 20,905
(B) 有価証券売買損益	17,663,411,167
売買益	19,522,070,725
売買損	△ 1,858,659,558
(C) 先物取引等取引損益	378,755,670
取引益	537,203,850
取引損	△ 158,448,180
(D) 保管費用等	△ 16
(E) 当期損益金(A＋B＋C＋D)	19,343,064,796
(F) 前期繰越損益金	50,300,239,645
(G) 追加信託差損益金	2,315,854,644
(H) 解約差損益金	△20,695,442,272
(I) 計(E＋F＋G＋H)	51,263,716,813
次期繰越損益金(I)	51,263,716,813

- (注) 損益の状況の中で(B)有価証券売買損益および(C)先物取引等取引損益は期末の評価換えによるものを含みます。
- (注) 損益の状況の中で(G)追加信託差損益金とあるのは、信託の追加設定の際、追加設定をした価額から元本を差し引いた差額分をいいます。
- (注) 損益の状況の中で(H)解約差損益金とあるのは、中途解約の際、元本から解約価額を差し引いた差額分をいいます。